

# 財政計画の見直しについて

		<b>従来の推計</b>
<b>前提条件</b>		<ul style="list-style-type: none"> <li>・14年度決算</li> <li>・過去数年の傾向</li> <li>・15年度国制度 (地方交付税など)</li> <li>・協議(建設計画など)</li> </ul>
<b>歳入の主な増減理由</b>		
地方税の増		
<ul style="list-style-type: none"> <li>・市町民税均等割 3,000円への引き上げ</li> <li>・同 生計同一配偶者に対する非課税廃止</li> <li>・市町民税 老年者控除廃止</li> <li>・市町民税 配偶者特別控除廃止</li> </ul>		
地方交付税の減		
地方財政制度の三位一体の改革		
所得譲与税の新設		
保育所運営費 一般財源化		
新規交付金の新設		
<ul style="list-style-type: none"> <li>配当割交付金</li> <li>株式等譲渡所得割交付金</li> </ul>		
国・県支出金等の増減		
<ul style="list-style-type: none"> <li>保育所運営費 一般財源化</li> <li>児童手当 小学校3年生まで支給</li> </ul>		
市債の減		
臨時財政対策債発行可能額の減		
<b>累積収支</b>	<b>【合併した場合】</b>	
	10年間累計	4,127 百万円
	20年間累計	118 百万円
	<b>【合併しない場合】</b>	
	10年間累計	15,591 百万円
	20年間累計	55,201 百万円
	一宮市	26,449 百万円
	尾西市	11,214 百万円
	木曽川町	17,538 百万円

<b>見直し後</b>		
(左記の従来推計を基本に以下の点を変更)		
・制度変更に伴う事項等(三位一体の改革など)		
(百万円)		
(歳入)	10年間	20年間
地方税の増	9,243	19,014
地方交付税の減	4,169	8,739
所得譲与税の新設	6,710	13,420
新規交付金の新設	1,470	2,940
国・県支出金等の増減	2,589	5,209
市債の減	29,447	61,327
(歳出)	10年間	20年間
扶助費等の増減	5,838	11,135
普通建設単独事業の減	11,740	23,028
公債費の減	4,336	28,318
障害者手当給付金	712	1,652
・新規事業の事業実施時期見直し		
<ul style="list-style-type: none"> <li>・消防署耐震 前倒し 実施</li> <li>・振興基金 積立 ・ 積立</li> </ul>		
<b>累積収支</b>	<b>【合併した場合】</b>	
	10年間累計	5,129 百万円
	20年間累計	1,224 百万円
	<b>【合併しない場合】</b>	
	10年間累計	24,549 百万円
	20年間累計	55,689 百万円
	一宮市	21,714 百万円
	尾西市	15,861 百万円
	木曽川町	18,114 百万円

<b>対応策</b>		
(百万円)	10年間	20年間
・単独事業の一層の削減	6,832	7,529
・積立金の増	1,703	6,305
<b>歳出の主な増減理由</b>		
扶助費等の増減		
<ul style="list-style-type: none"> <li>・児童手当 小学校3年生まで支給</li> </ul>		
普通建設単独事業の減		
<ul style="list-style-type: none"> <li>・16年度当初予算における各市町の削減</li> </ul>		
公債費の減		
<ul style="list-style-type: none"> <li>・臨時財政対策債等の減に伴う元利償還金の減</li> </ul>		
障害者手当給付金		
<ul style="list-style-type: none"> <li>・協定項目の調整方針の変更による増</li> </ul>		
<b>【最終収支】</b>		
10年間累計	0 百万円	
20年間累計	0 百万円	

見直し後

市町名 合併した場合(新市)

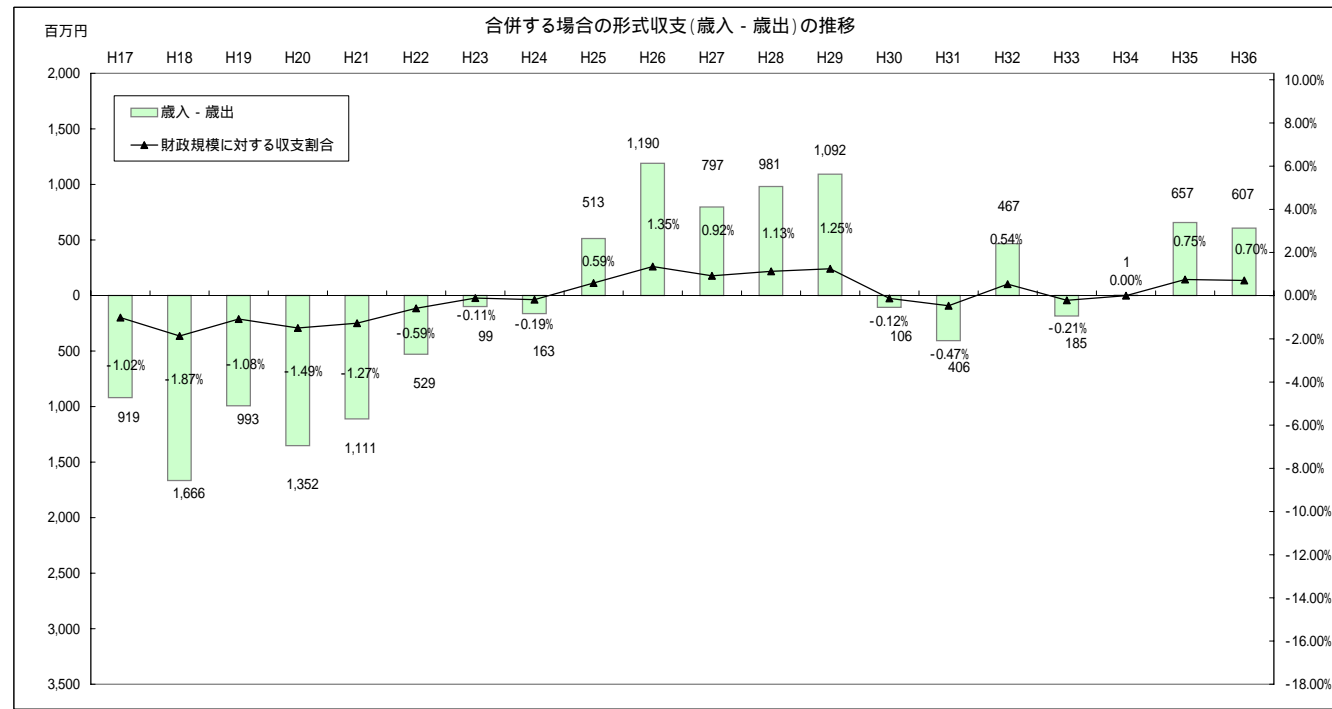

見直し前

市町名 合併した場合(新市)

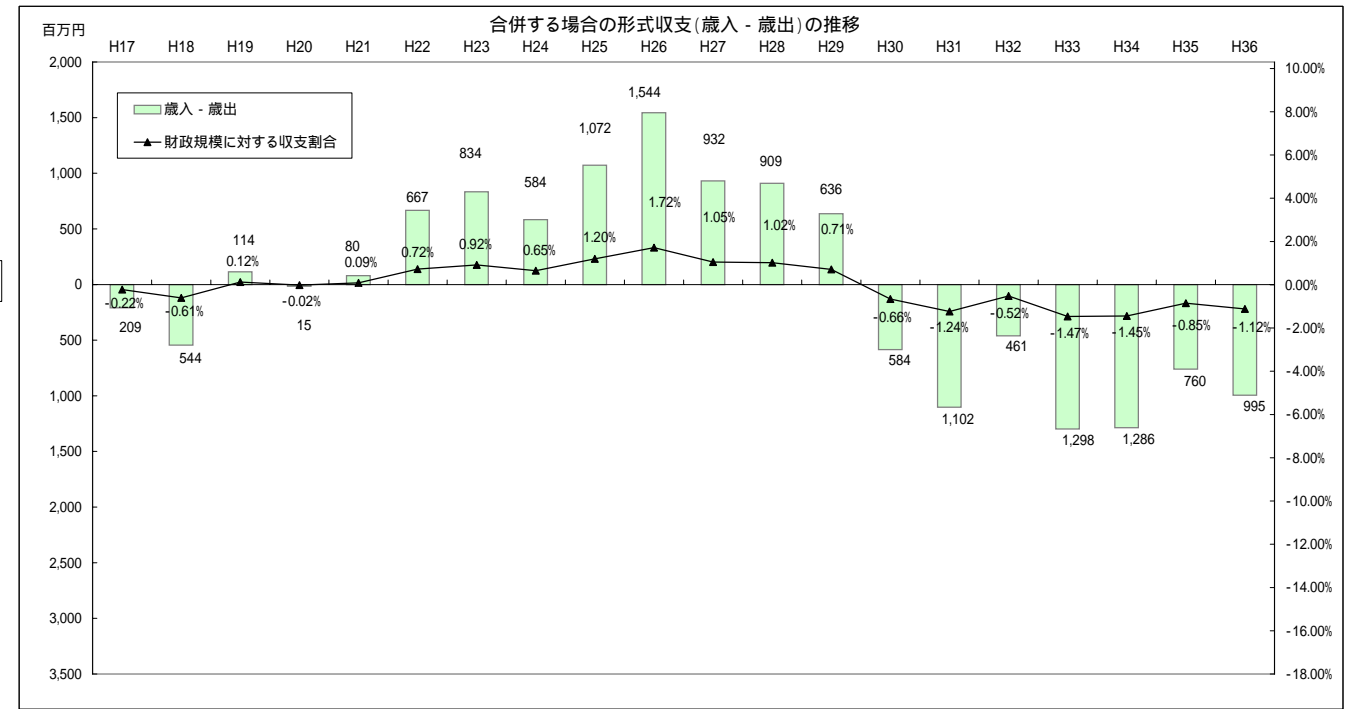

見直し後

市町名 合併しない場合(一宮市)

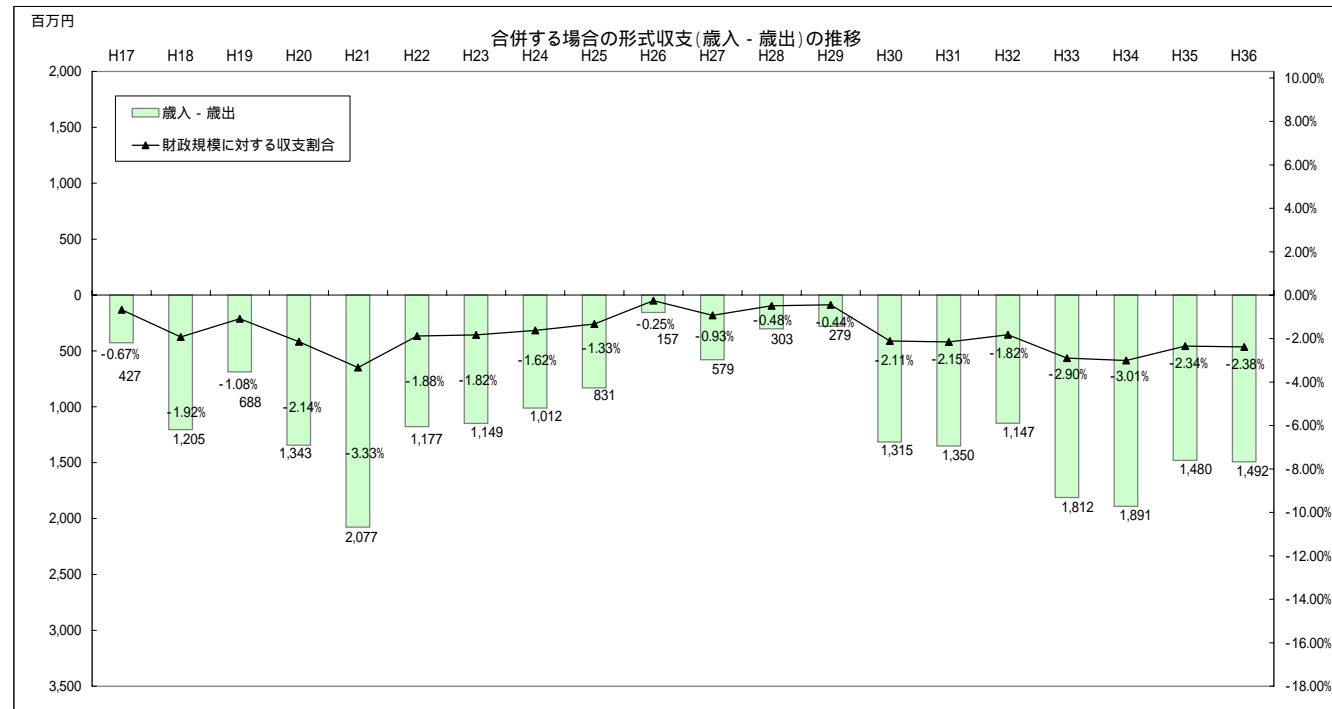

見直し前

市町名 合併しない場合(一宮市)

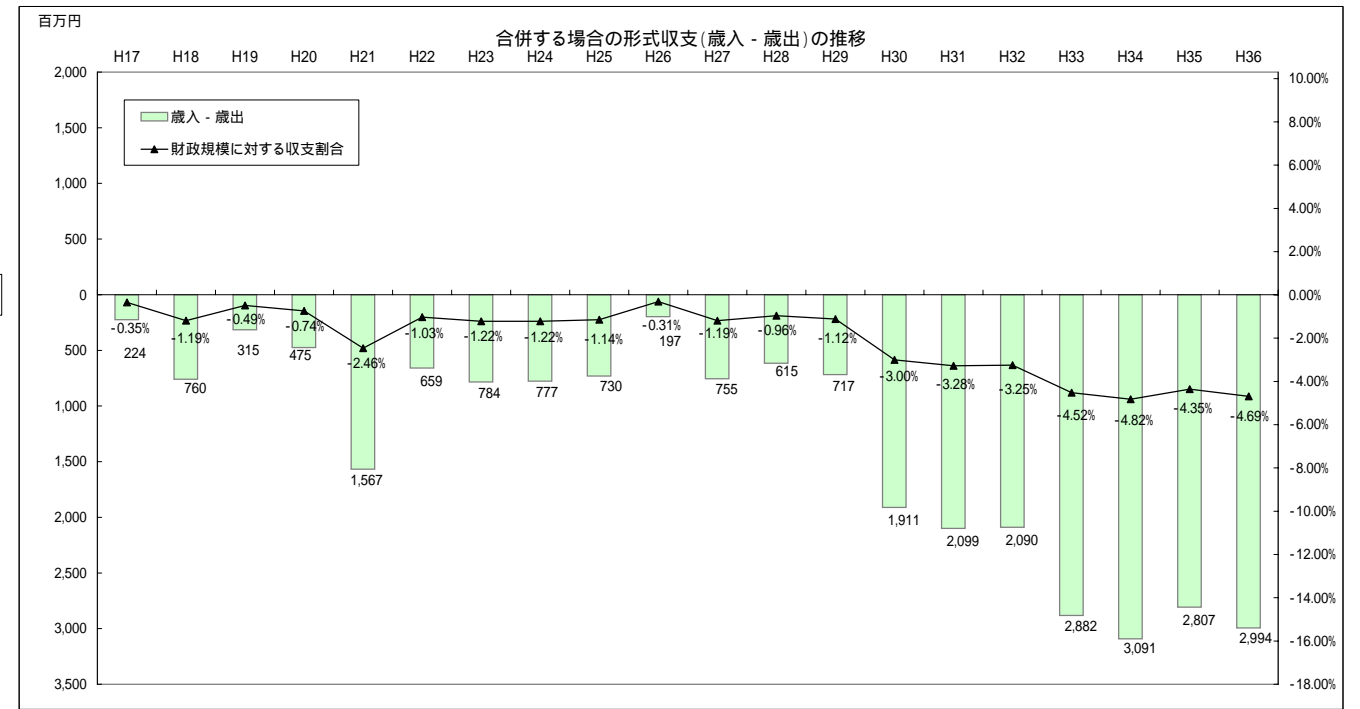

見直し後

市町名 合併しない場合(尾西市)

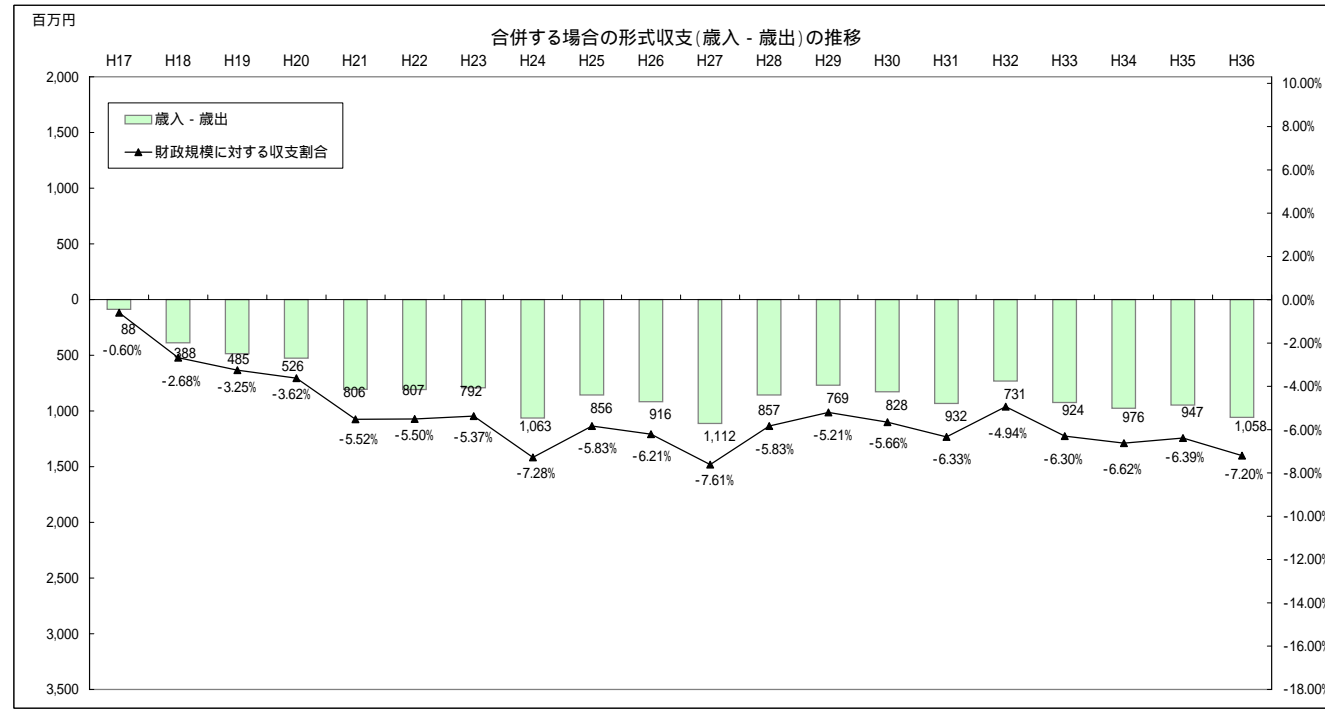

見直し前

市町名 合併しない場合(尾西市)

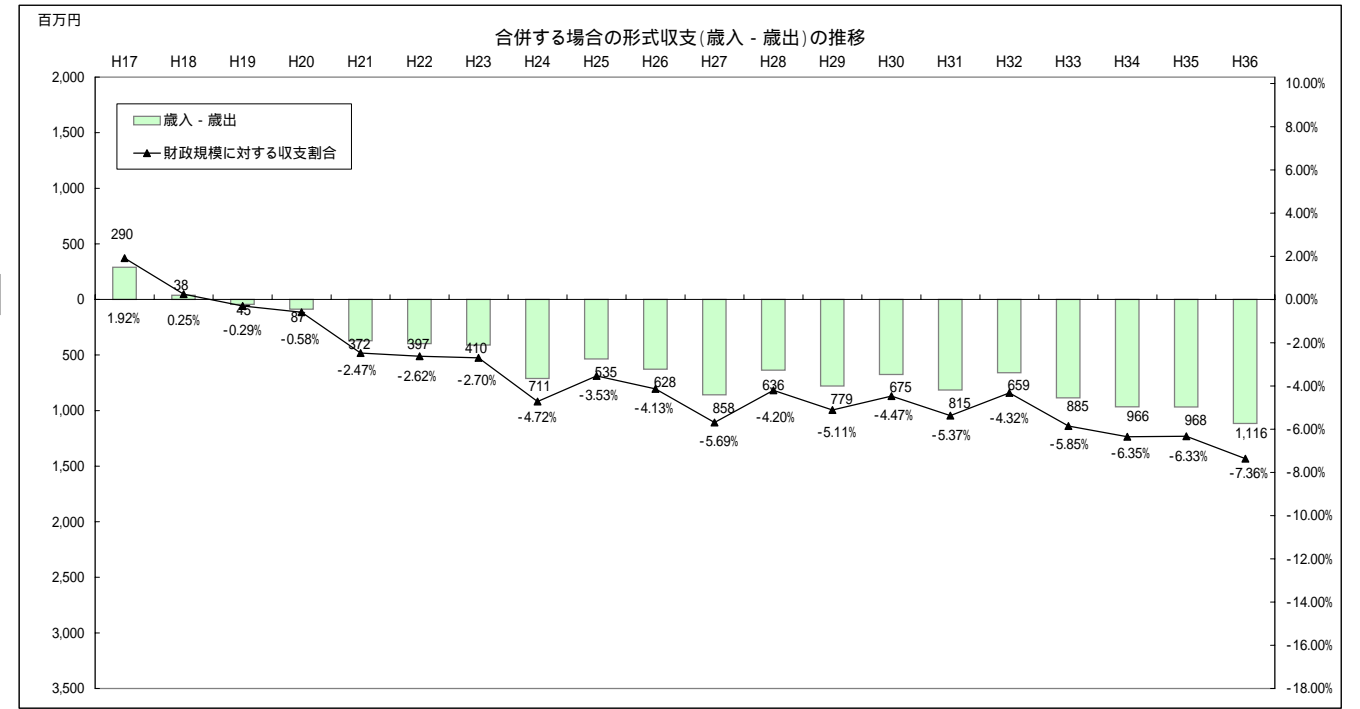

見直し後

市町名 合併しない場合(木曾川町)

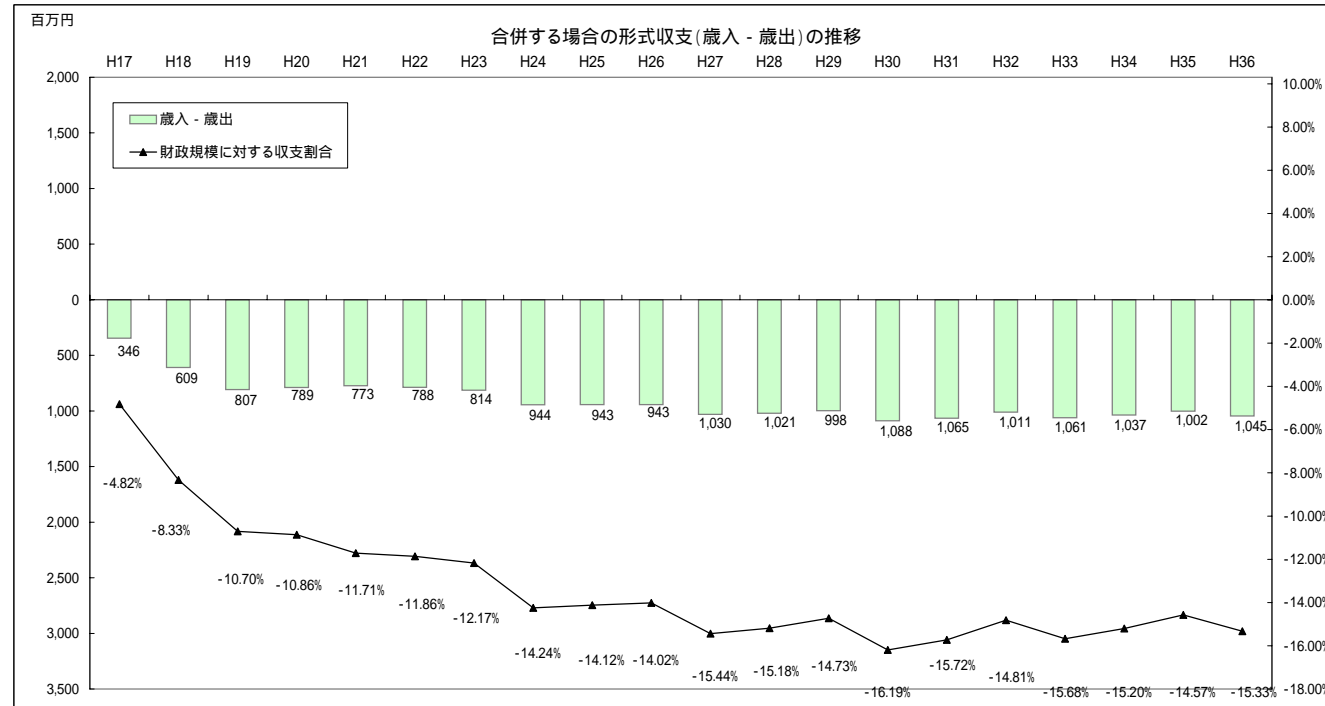

見直し前

市町名 合併しない場合(木曾川町)

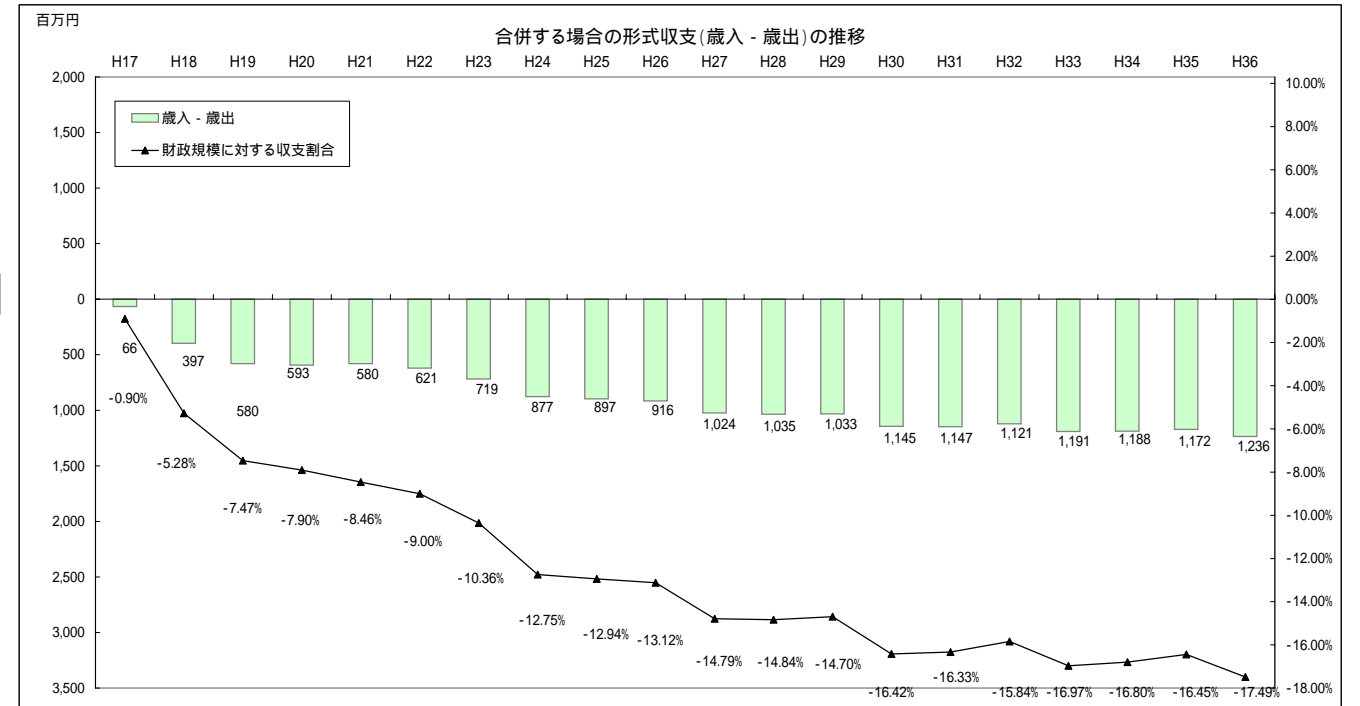

市町名 **合併した場合**  
(単位: 百万円)

見直し後

歳入	17年度	18年度	19年度	20年度	21年度	22年度	23年度	24年度	25年度	26年度	10年間計	27年度	28年度	29年度	30年度	31年度	32年度	33年度	34年度	35年度	36年度	20年間計	
1 地方税	42,586	42,131	42,589	43,071	42,356	44,437	44,789	43,974	44,379	44,781	435,093	43,976	44,443	44,919	44,137	44,604	45,087	44,305	44,784	45,273	44,475	881,096	
2 地方譲与税	1,914	1,914	1,914	1,914	1,914	1,914	1,914	1,914	1,914	1,914	19,140	1,914	1,914	1,914	1,914	1,914	1,914	1,914	1,914	1,914	1,914	1,914	38,280
3 利子割交付金	484	484	484	484	484	484	484	484	484	484	4,840	484	484	484	484	484	484	484	484	484	484	484	9,680
4 配当割交付金	95	95	95	95	95	95	95	95	95	95	950	95	95	95	95	95	95	95	95	95	95	95	1,900
5 株式等譲渡所得割交付金	52	52	52	52	52	52	52	52	52	52	520	52	52	52	52	52	52	52	52	52	52	52	1,040
6 地方消費税交付金	3,185	3,185	3,185	3,185	3,185	3,185	3,185	3,185	3,185	3,185	31,850	3,185	3,185	3,185	3,185	3,185	3,185	3,185	3,185	3,185	3,185	3,185	63,700
7 自動車取得税交付金	1,255	1,255	1,255	1,255	1,255	1,255	1,255	1,255	1,255	1,255	12,550	1,255	1,255	1,255	1,255	1,255	1,255	1,255	1,255	1,255	1,255	1,255	25,100
8 地方特例交付金	1,652	1,652	1,652	1,652	1,652	1,652	1,652	1,652	1,652	1,652	16,520	1,652	1,652	1,652	1,652	1,652	1,652	1,652	1,652	1,652	1,652	1,652	33,040
9 地方交付税	9,448	8,742	8,451	8,074	10,376	8,903	9,095	9,267	9,348	9,496	91,200	9,521	9,472	9,395	9,309	9,192	9,133	8,994	8,844	8,810	8,782	182,652	
10 交通安全対策特別交付金	71	71	71	71	71	71	71	71	71	71	710	71	71	71	71	71	71	71	71	71	71	71	1,420
11 分担金及び負担金	668	676	685	693	693	693	693	693	693	693	6,880	693	693	693	693	693	693	693	693	693	693	693	13,810
12 使用料及び手数料	2,854	2,854	2,854	2,854	2,854	2,854	2,854	2,854	2,854	2,854	28,540	2,854	2,854	2,854	2,854	2,854	2,854	2,854	2,854	2,854	2,854	2,854	57,080
13 国庫支出金	7,118	7,465	8,027	7,920	7,097	7,367	7,133	7,007	7,007	7,007	73,148	6,827	6,827	6,827	6,827	6,827	6,827	6,827	6,827	6,827	6,827	6,827	141,418
14 県支出金	3,274	3,392	3,390	3,389	2,355	2,355	2,246	2,235	2,235	2,235	27,106	2,235	2,235	2,235	2,235	2,235	2,235	2,235	2,235	2,235	2,235	2,235	49,456
15 財産収入	61	61	61	61	61	61	61	61	61	61	610	61	61	61	61	61	61	61	61	61	61	61	1,220
16 寄付金	2	2	2	2	2	2	2	2	2	2	20	2	2	2	2	2	2	2	2	2	2	2	40
17 繰入金	63	63	390	607	63	63	63	63	63	63	1,501	63	63	63	63	63	63	63	63	63	63	63	2,131
18 繰越金	1,640	1,640	1,640	1,640	1,640	1,640	1,640	1,640	1,640	1,640	16,400	1,640	1,640	1,640	1,640	1,640	1,640	1,640	1,640	1,640	1,640	1,640	32,800
19 諸収入	2,218	2,218	2,218	2,218	2,218	2,218	2,218	2,218	2,218	2,218	22,180	2,218	2,218	2,218	2,218	2,218	2,218	2,218	2,218	2,218	2,218	2,218	44,360
20 市債	11,783	11,306	12,872	11,298	8,922	10,917	9,151	8,937	8,288	8,145	101,619	7,763	7,763	7,763	7,763	7,763	7,763	7,763	7,763	7,763	7,763	7,763	179,249
歳入計	90,423	89,258	91,887	90,535	87,345	90,218	88,653	87,659	87,496	87,903	891,377	86,561	86,979	87,378	86,510	86,860	87,284	86,363	86,692	87,147	86,321	1,759,472	

歳出	17年度	18年度	19年度	20年度	21年度	22年度	23年度	24年度	25年度	26年度	10年間計	27年度	28年度	29年度	30年度	31年度	32年度	33年度	34年度	35年度	36年度	20年間計	
1 人件費	18,410	18,545	18,472	17,929	18,008	17,329	18,028	17,358	17,425	16,771	178,275	16,851	16,675	16,605	16,741	17,110	16,739	16,552	16,722	16,510	16,232	345,012	
2 物件費	15,037	14,779	14,923	14,972	15,207	15,132	15,204	15,278	15,351	15,425	151,308	15,318	15,362	15,407	15,451	15,496	15,371	15,400	15,428	15,458	15,488	305,487	
3 維持補修費	1,251	1,263	1,276	1,289	1,302	1,308	1,314	1,320	1,326	1,332	12,981	1,336	1,340	1,344	1,348	1,352	1,355	1,358	1,361	1,364	1,367	26,506	
4 扶助費	12,722	12,814	12,992	13,087	13,184	13,326	13,332	13,341	13,354	13,371	131,523	13,423	13,392	13,366	13,341	13,317	13,242	13,195	13,147	13,102	13,059	264,107	
5 補助費等	10,751	10,865	10,986	11,104	11,235	11,312	11,395	11,474	11,552	11,624	112,298	11,624	11,624	11,624	11,624	11,624	11,624	11,624	11,624	11,624	11,624	228,538	
6 普通建設事業費	14,043	13,313	16,342	15,251	10,726	13,420	11,045	10,633	9,852	9,702	124,327	9,102	9,102	9,102	9,102	9,102	8,873	8,650	8,434	8,225	8,022	212,041	
7 災害復旧費	0	0	0	0	0	0	0	0	0	0	0	0	0	0	0	0	0	0	0	0	0	0	0
8 失業対策事業費	0	0	0	0	0	0	0	0	0	0	0	0	0	0	0	0	0	0	0	0	0	0	0
9 公債費	8,475	8,473	8,749	8,988	9,373	9,499	9,013	8,997	8,702	9,067	89,336	8,689	9,082	9,417	9,588	9,844	10,192	10,348	10,554	10,786	10,501	188,337	
10 積立金	2,058	2,058	58	58	58	58	58	58	58	58	4,580	58	58	58	58	58	58	58	58	58	58	58	5,160
11 投資及び出資金	531	547	548	654	624	624	624	624	624	624	6,024	624	624	624	624	624	624	624	624	624	624	624	12,264
12 貸付金	1,480	1,480	1,480	1,480	1,480	1,480	1,480	1,480	1,480	1,480	14,800	1,480	1,480	1,480	1,480	1,480	1,480	1,480	1,480	1,480	1,480	1,480	29,600
13 繰出金	6,584	6,787	7,054	7,075	7,259	7,259	7,259	7,259	7,259	7,259	71,054	7,259	7,259	7,259	7,259	7,259	7,259	7,259	7,259	7,259	7,259	7,259	143,644
14 前年度繰上充用金・予備費	0	0	0	0	0	0	0	0	0	0	0	0	0	0	0	0	0	0	0	0	0	0	0
歳出計	91,342	90,924	92,880	91,887	88,456	90,747	88,752	87,822	86,983	86,713	896,506	85,764	85,998	86,286	86,616	87,266	86,817	86,548	86,691	86,490	85,714	1,760,696	

歳入 - 歳出計	919	1,666	993	1,352	1,111	529	99	163	513	1,190	5,129	797	981	1,092	106	406	467	185	1	657	607	1,224
----------	-----	-------	-----	-------	-------	-----	----	-----	-----	-------	-------	-----	-----	-------	-----	-----	-----	-----	---	-----	-----	-------

市町名 合併した場合

(単位:百万円)

見直し前

歳入	17年度	18年度	19年度	20年度	21年度	22年度	23年度	24年度	25年度	26年度	10年間計	27年度	28年度	29年度	30年度	31年度	32年度	33年度	34年度	35年度	36年度	20年間計	
1 地方税	41,927	41,194	41,645	42,125	41,402	43,484	43,832	43,013	43,415	43,813	425,850	43,004	43,464	43,940	43,161	43,628	44,114	43,325	43,805	44,295	43,496	862,082	
2 地方譲与税	1,243	1,243	1,243	1,243	1,243	1,243	1,243	1,243	1,243	1,243	12,430	1,243	1,243	1,243	1,243	1,243	1,243	1,243	1,243	1,243	1,243	1,243	24,860
3 利子割交付金	484	484	484	484	484	484	484	484	484	484	4,840	484	484	484	484	484	484	484	484	484	484	484	9,680
4 配当割交付金	0	0	0	0	0	0	0	0	0	0	0	0	0	0	0	0	0	0	0	0	0	0	0
5 株式等譲渡所得割交付金	0	0	0	0	0	0	0	0	0	0	0	0	0	0	0	0	0	0	0	0	0	0	0
6 地方消費税交付金	3,185	3,185	3,185	3,185	3,185	3,185	3,185	3,185	3,185	3,185	31,850	3,185	3,185	3,185	3,185	3,185	3,185	3,185	3,185	3,185	3,185	3,185	63,700
7 自動車取得税交付金	1,255	1,255	1,255	1,255	1,255	1,255	1,255	1,255	1,255	1,255	12,550	1,255	1,255	1,255	1,255	1,255	1,255	1,255	1,255	1,255	1,255	1,255	25,100
8 地方特例交付金	1,652	1,652	1,652	1,652	1,652	1,652	1,652	1,652	1,652	1,652	16,520	1,652	1,652	1,652	1,652	1,652	1,652	1,652	1,652	1,652	1,652	1,652	33,040
9 地方交付税	9,908	9,399	8,982	8,492	10,803	9,230	9,424	9,602	9,687	9,842	95,369	9,862	9,812	9,740	9,662	9,541	9,481	9,481	9,481	9,481	9,481	9,481	191,391
10 交通安全対策特別交付金	71	71	71	71	71	71	71	71	71	71	710	71	71	71	71	71	71	71	71	71	71	71	1,420
11 分担金及び負担金	674	680	685	690	690	690	690	690	690	690	6,869	690	690	690	690	690	690	690	690	690	690	690	13,769
12 使用料及び手数料	2,854	2,854	2,854	2,854	2,854	2,854	2,854	2,854	2,854	2,854	28,540	2,854	2,854	2,854	2,854	2,854	2,854	2,854	2,854	2,854	2,854	2,854	57,080
13 国庫支出金	7,179	7,527	8,091	7,985	7,163	7,433	7,199	7,073	7,073	7,073	73,796	6,893	6,893	6,893	6,893	6,893	6,893	6,893	6,893	6,893	6,893	6,893	142,726
14 県支出金	3,457	3,579	3,582	3,585	2,554	2,554	2,445	2,434	2,434	2,434	29,058	2,434	2,434	2,434	2,434	2,434	2,434	2,434	2,434	2,434	2,434	2,434	53,398
15 財産収入	61	61	61	61	61	61	61	61	61	61	610	61	61	61	61	61	61	61	61	61	61	61	1,220
16 寄付金	2	2	2	2	2	2	2	2	2	2	20	2	2	2	2	2	2	2	2	2	2	2	40
17 繰入金	63	63	390	607	63	63	63	63	63	63	1,501	63	63	63	63	63	63	63	63	63	63	63	2,131
18 繰越金	1,640	1,640	1,640	1,640	1,640	1,640	1,640	1,640	1,640	1,640	16,400	1,640	1,640	1,640	1,640	1,640	1,640	1,640	1,640	1,640	1,640	1,640	32,800
19 諸収入	2,218	2,218	2,218	2,218	2,218	2,218	2,218	2,218	2,218	2,218	22,180	2,218	2,218	2,218	2,218	2,218	2,218	2,218	2,218	2,218	2,218	2,218	44,360
20 市債	15,580	11,961	15,421	14,519	12,110	14,105	12,436	12,125	11,476	11,333	131,066	10,951	10,951	10,951	10,951	10,951	10,951	10,951	10,951	10,951	10,951	10,951	240,576
歳入計	93,453	89,068	93,461	92,668	89,450	92,224	90,754	89,665	89,503	89,913	910,159	88,562	88,972	89,376	88,519	88,865	89,291	88,502	88,982	89,472	88,673	1,799,373	

歳出	17年度	18年度	19年度	20年度	21年度	22年度	23年度	24年度	25年度	26年度	10年間計	27年度	28年度	29年度	30年度	31年度	32年度	33年度	34年度	35年度	36年度	20年間計	
1 人件費	18,410	18,545	18,472	17,929	18,008	17,329	18,028	17,358	17,425	16,771	178,275	16,851	16,675	16,605	16,741	17,110	16,739	16,552	16,722	16,510	16,232	345,012	
2 物件費	15,037	14,779	14,923	14,972	15,207	15,132	15,204	15,278	15,351	15,425	151,308	15,318	15,362	15,407	15,451	15,496	15,371	15,400	15,428	15,458	15,488	305,487	
3 維持補修費	1,251	1,263	1,276	1,289	1,302	1,308	1,314	1,320	1,326	1,332	12,981	1,336	1,340	1,344	1,348	1,352	1,355	1,358	1,361	1,364	1,367	26,506	
4 扶助費	12,082	12,180	12,250	12,351	12,453	12,600	12,619	12,639	12,664	12,694	124,532	12,750	12,731	12,716	12,702	12,689	12,625	12,587	12,550	12,515	12,482	250,879	
5 補助費等	10,751	10,865	10,986	11,104	11,235	11,312	11,395	11,474	11,552	11,624	112,298	11,624	11,624	11,624	11,624	11,624	11,624	11,624	11,624	11,624	11,624	11,624	228,538
6 普通建設事業費	15,036	14,505	17,530	16,435	11,906	14,600	12,328	11,813	11,032	10,882	136,067	10,282	10,282	10,282	10,282	10,282	10,017	9,760	9,511	9,269	9,035	235,069	
7 災害復旧費	0	0	0	0	0	0	0	0	0	0	0	0	0	0	0	0	0	0	0	0	0	0	
8 失業対策事業費	0	0	0	0	0	0	0	0	0	0	0	0	0	0	0	0	0	0	0	0	0	0	
9 公債費	8,382	8,546	8,725	9,057	9,838	9,855	9,611	9,778	9,660	10,220	93,672	10,048	10,628	11,341	11,534	11,993	12,600	13,098	13,651	14,071	14,019	216,655	
10 積立金	4,058	58	58	58	58	58	58	58	58	58	4,580	58	58	58	58	58	58	58	58	58	58	58	5,160
11 投資及び出資金	531	547	548	654	624	624	624	624	624	624	6,024	624	624	624	624	624	624	624	624	624	624	624	12,264
12 貸付金	1,480	1,480	1,480	1,480	1,480	1,480	1,480	1,480	1,480	1,480	14,800	1,480	1,480	1,480	1,480	1,480	1,480	1,480	1,480	1,480	1,480	1,480	29,600
13 繰出金	6,644	6,844	7,099	7,354	7,259	7,259	7,259	7,259	7,259	7,259	71,495	7,259	7,259	7,259	7,259	7,259	7,259	7,259	7,259	7,259	7,259	7,259	144,085
14 前年度繰上充用金・予備費	0	0	0	0	0	0	0	0	0	0	0	0	0	0	0	0	0	0	0	0	0	0	
歳出計	93,662	89,612	93,347	92,683	89,370	91,557	89,920	89,081	88,431	88,369	906,032	87,630	88,063	88,740	89,103	89,967	89,752	89,800	90,268	90,232	89,668	1,799,255	

歳入 - 歳出計	209	544	114	15	80	667	834	584	1,072	1,544	4,127	932	909	636	584	1,102	461	1,298	1,286	760	995	118
----------	-----	-----	-----	----	----	-----	-----	-----	-------	-------	-------	-----	-----	-----	-----	-------	-----	-------	-------	-----	-----	-----

市町名 **合併しない場合(一宮市)**  
(単位: 百万円)

見直し後

歳入	17年度	18年度	19年度	20年度	21年度	22年度	23年度	24年度	25年度	26年度	10年間計	27年度	28年度	29年度	30年度	31年度	32年度	33年度	34年度	35年度	36年度	20年間計	
1 地方税	32,436	32,137	32,504	32,875	32,357	32,727	32,997	32,360	32,629	32,907	325,929	32,299	32,642	32,989	32,401	32,745	33,101	32,512	32,862	33,217	32,615	653,312	
2 地方譲与税	1,380	1,380	1,380	1,380	1,380	1,380	1,380	1,380	1,380	1,380	13,800	1,380	1,380	1,380	1,380	1,380	1,380	1,380	1,380	1,380	1,380	27,600	
3 利子割交付金	391	391	391	391	391	391	391	391	391	391	3,910	391	391	391	391	391	391	391	391	391	391	7,820	
4 配当割交付金	90	90	90	90	90	90	90	90	90	90	900	90	90	90	90	90	90	90	90	90	90	90	1,800
5 株式等譲渡所得割交付金	50	50	50	50	50	50	50	50	50	50	500	50	50	50	50	50	50	50	50	50	50	50	1,000
6 地方消費税交付金	2,429	2,429	2,429	2,429	2,429	2,429	2,429	2,429	2,429	2,429	24,290	2,429	2,429	2,429	2,429	2,429	2,429	2,429	2,429	2,429	2,429	2,429	48,580
7 自動車取得税交付金	959	959	959	959	959	959	959	959	959	959	9,590	959	959	959	959	959	959	959	959	959	959	959	19,180
8 地方特例交付金	1,316	1,316	1,316	1,316	1,316	1,316	1,316	1,316	1,316	1,316	13,160	1,316	1,316	1,316	1,316	1,316	1,316	1,316	1,316	1,316	1,316	1,316	26,320
9 地方交付税	5,320	4,974	4,825	4,680	4,539	4,539	4,539	4,539	4,539	4,539	47,033	4,539	4,539	4,539	4,539	4,539	4,539	4,539	4,539	4,539	4,539	4,539	92,423
10 交通安全対策特別交付金	55	55	55	55	55	55	55	55	55	55	550	55	55	55	55	55	55	55	55	55	55	55	1,100
11 分担金及び負担金	650	650	650	650	650	650	650	650	650	650	6,500	650	650	650	650	650	650	650	650	650	650	650	13,000
12 使用料及び手数料	2,089	2,089	2,089	2,089	2,089	2,089	2,089	2,089	2,089	2,089	20,890	2,089	2,089	2,089	2,089	2,089	2,089	2,089	2,089	2,089	2,089	2,089	41,780
13 国庫支出金	4,958	5,236	4,912	4,990	5,077	5,077	5,077	5,077	5,077	5,077	50,558	5,077	5,077	5,077	5,077	5,077	5,077	5,077	5,077	5,077	5,077	5,077	101,328
14 県支出金	2,482	2,482	2,482	2,483	2,485	2,485	2,485	2,485	2,485	2,485	24,839	2,485	2,485	2,485	2,485	2,485	2,485	2,485	2,485	2,485	2,485	2,485	49,689
15 財産収入	49	49	49	49	49	49	49	49	49	49	490	49	49	49	49	49	49	49	49	49	49	49	980
16 寄付金	1	1	1	1	1	1	1	1	1	1	10	1	1	1	1	1	1	1	1	1	1	1	20
17 繰入金	48	48	48	48	48	48	48	48	48	48	480	48	48	48	48	48	48	48	48	48	48	48	960
18 繰越金	1,300	1,300	1,300	1,300	1,300	1,300	1,300	1,300	1,300	1,300	13,000	1,300	1,300	1,300	1,300	1,300	1,300	1,300	1,300	1,300	1,300	1,300	26,000
19 諸収入	1,563	1,563	1,563	1,563	1,563	1,563	1,563	1,563	1,563	1,563	15,630	1,563	1,563	1,563	1,563	1,563	1,563	1,563	1,563	1,563	1,563	1,563	31,260
20 市債	6,020	5,485	6,354	5,285	5,510	5,510	5,510	5,510	5,510	5,510	56,204	5,510	5,510	5,510	5,510	5,510	5,510	5,510	5,510	5,510	5,510	5,510	111,304
歳入計	63,586	62,684	63,447	62,683	62,338	62,708	62,978	62,341	62,610	62,888	628,263	62,280	62,623	62,970	62,382	62,726	63,082	62,493	62,843	63,198	62,596	1,255,456	

歳出	17年度	18年度	19年度	20年度	21年度	22年度	23年度	24年度	25年度	26年度	10年間計	27年度	28年度	29年度	30年度	31年度	32年度	33年度	34年度	35年度	36年度	20年間計	
1 人件費	13,712	14,001	14,395	14,183	14,257	13,686	14,639	14,083	14,382	13,740	141,078	13,865	13,692	13,715	14,035	14,184	14,092	13,923	14,104	13,880	13,538	280,106	
2 物件費	9,634	9,730	9,827	9,925	10,024	10,074	10,124	10,175	10,226	10,277	100,016	10,308	10,339	10,370	10,401	10,432	10,453	10,474	10,495	10,516	10,537	204,341	
3 維持補修費	941	950	960	970	980	985	990	995	1,000	1,005	9,776	1,008	1,011	1,014	1,017	1,020	1,022	1,024	1,026	1,028	1,030	19,976	
4 扶助費	9,824	9,897	9,973	10,052	10,134	10,257	10,269	10,285	10,304	10,327	101,322	10,398	10,376	10,358	10,341	10,326	10,284	10,249	10,214	10,182	10,151	204,201	
5 補助費等	8,712	8,799	8,887	8,976	9,066	9,111	9,157	9,203	9,249	9,295	90,455	9,295	9,295	9,295	9,295	9,295	9,295	9,295	9,295	9,295	9,295	9,295	183,405
6 普通建設事業費	8,568	7,777	7,019	6,470	6,228	6,228	6,228	6,228	6,228	6,228	67,202	6,228	6,228	6,228	6,228	6,228	6,228	6,228	6,228	6,228	6,228	6,228	129,482
7 災害復旧費	0	0	0	0	0	0	0	0	0	0	0	0	0	0	0	0	0	0	0	0	0	0	0
8 失業対策事業費	0	0	0	0	0	0	0	0	0	0	0	0	0	0	0	0	0	0	0	0	0	0	0
9 公債費	6,697	6,620	6,760	6,928	6,986	6,804	5,980	5,644	5,312	5,433	63,164	5,017	5,245	5,529	5,640	5,851	6,115	6,372	6,632	6,809	6,569	122,943	
10 積立金	8	8	8	8	8	8	8	8	8	8	80	8	8	8	8	8	8	8	8	8	8	8	160
11 投資及び出資金	318	318	318	318	318	318	318	318	318	318	3,180	318	318	318	318	318	318	318	318	318	318	318	6,360
12 貸付金	1,134	1,134	1,134	1,134	1,134	1,134	1,134	1,134	1,134	1,134	11,340	1,134	1,134	1,134	1,134	1,134	1,134	1,134	1,134	1,134	1,134	1,134	22,680
13 繰出金	4,465	4,655	4,854	5,062	5,280	5,280	5,280	5,280	5,280	5,280	50,716	5,280	5,280	5,280	5,280	5,280	5,280	5,280	5,280	5,280	5,280	5,280	103,516
14 前年度繰上充用金・予備費	0	0	0	0	0	0	0	0	0	0	0	0	0	0	0	0	0	0	0	0	0	0	0
歳出計	64,013	63,889	64,135	64,026	64,415	63,885	64,127	63,353	63,441	63,045	638,329	62,859	62,926	63,249	63,697	64,076	64,229	64,305	64,734	64,678	64,088	1,277,170	

歳入 - 歳出計	427	1,205	688	1,343	2,077	1,177	1,149	1,012	831	157	10,066	579	303	279	1,315	1,350	1,147	1,812	1,891	1,480	1,492	21,714
----------	-----	-------	-----	-------	-------	-------	-------	-------	-----	-----	--------	-----	-----	-----	-------	-------	-------	-------	-------	-------	-------	--------

市町名 合併しない場合(一宮市)

見直し前

(単位:百万円)

歳入	17年度	18年度	19年度	20年度	21年度	22年度	23年度	24年度	25年度	26年度	10年間計	27年度	28年度	29年度	30年度	31年度	32年度	33年度	34年度	35年度	36年度	20年間計	
1 地方税	31,907	31,389	31,751	32,120	31,596	31,962	32,229	31,589	31,855	32,131	318,529	31,520	31,857	32,203	31,618	31,963	32,320	31,726	32,075	32,431	31,829	638,071	
2 地方譲与税	930	930	930	930	930	930	930	930	930	930	9,300	930	930	930	930	930	930	930	930	930	930	930	18,600
3 利子割交付金	391	391	391	391	391	391	391	391	391	391	3,910	391	391	391	391	391	391	391	391	391	391	391	7,820
4 配当割交付金	0	0	0	0	0	0	0	0	0	0	0	0	0	0	0	0	0	0	0	0	0	0	0
5 株式等譲渡所得割交付金	0	0	0	0	0	0	0	0	0	0	0	0	0	0	0	0	0	0	0	0	0	0	0
6 地方消費税交付金	2,429	2,429	2,429	2,429	2,429	2,429	2,429	2,429	2,429	2,429	24,290	2,429	2,429	2,429	2,429	2,429	2,429	2,429	2,429	2,429	2,429	2,429	48,580
7 自動車取得税交付金	959	959	959	959	959	959	959	959	959	959	9,590	959	959	959	959	959	959	959	959	959	959	959	19,180
8 地方特例交付金	1,316	1,316	1,316	1,316	1,316	1,316	1,316	1,316	1,316	1,316	13,160	1,316	1,316	1,316	1,316	1,316	1,316	1,316	1,316	1,316	1,316	1,316	26,320
9 地方交付税	5,608	5,384	5,169	4,962	4,763	4,763	4,763	4,763	4,763	4,763	49,701	4,763	4,763	4,763	4,763	4,763	4,763	4,763	4,763	4,763	4,763	4,763	97,331
10 交通安全対策特別交付金	55	55	55	55	55	55	55	55	55	55	550	55	55	55	55	55	55	55	55	55	55	55	1,100
11 分担金及び負担金	650	650	650	650	650	650	650	650	650	650	6,500	650	650	650	650	650	650	650	650	650	650	650	13,000
12 使用料及び手数料	2,089	2,089	2,089	2,089	2,089	2,089	2,089	2,089	2,089	2,089	20,890	2,089	2,089	2,089	2,089	2,089	2,089	2,089	2,089	2,089	2,089	2,089	41,780
13 国庫支出金	4,952	5,230	4,906	4,983	5,070	5,070	5,070	5,070	5,070	5,070	50,491	5,070	5,070	5,070	5,070	5,070	5,070	5,070	5,070	5,070	5,070	5,070	101,191
14 県支出金	2,601	2,603	2,606	2,609	2,613	2,613	2,613	2,613	2,613	2,613	26,097	2,613	2,613	2,613	2,613	2,613	2,613	2,613	2,613	2,613	2,613	2,613	52,227
15 財産収入	49	49	49	49	49	49	49	49	49	49	490	49	49	49	49	49	49	49	49	49	49	49	980
16 寄付金	1	1	1	1	1	1	1	1	1	1	10	1	1	1	1	1	1	1	1	1	1	1	20
17 繰入金	48	48	48	48	48	48	48	48	48	48	480	48	48	48	48	48	48	48	48	48	48	48	960
18 繰越金	1,300	1,300	1,300	1,300	1,300	1,300	1,300	1,300	1,300	1,300	13,000	1,300	1,300	1,300	1,300	1,300	1,300	1,300	1,300	1,300	1,300	1,300	26,000
19 諸収入	1,563	1,563	1,563	1,563	1,563	1,563	1,563	1,563	1,563	1,563	15,630	1,563	1,563	1,563	1,563	1,563	1,563	1,563	1,563	1,563	1,563	1,563	31,260
20 市債	7,368	7,336	8,140	7,682	7,810	7,810	7,810	7,810	7,810	7,810	77,386	7,810	7,810	7,810	7,810	7,810	7,810	7,810	7,810	7,810	7,810	7,810	155,486
歳入計	64,216	63,722	64,352	64,136	63,632	63,998	64,265	63,625	63,891	64,167	640,004	63,556	63,893	64,239	63,654	63,999	64,356	63,762	64,111	64,467	63,865	1,279,906	

歳出	17年度	18年度	19年度	20年度	21年度	22年度	23年度	24年度	25年度	26年度	10年間計	27年度	28年度	29年度	30年度	31年度	32年度	33年度	34年度	35年度	36年度	20年間計	
1 人件費	13,712	14,001	14,395	14,183	14,257	13,686	14,639	14,083	14,382	13,740	141,078	13,865	13,692	13,715	14,035	14,184	14,092	13,923	14,104	13,880	13,538	280,106	
2 物件費	9,634	9,730	9,827	9,925	10,024	10,074	10,124	10,175	10,226	10,277	100,016	10,308	10,339	10,370	10,401	10,432	10,453	10,474	10,495	10,516	10,537	204,341	
3 維持補修費	941	950	960	970	980	985	990	995	1,000	1,005	9,776	1,008	1,011	1,014	1,017	1,020	1,022	1,024	1,026	1,028	1,030	19,976	
4 扶助費	9,337	9,414	9,494	9,577	9,662	9,788	9,809	9,834	9,862	9,894	96,671	9,967	9,954	9,944	9,936	9,929	9,895	9,867	9,840	9,815	9,792	195,610	
5 補助費等	8,712	8,799	8,887	8,976	9,066	9,111	9,157	9,203	9,249	9,295	90,455	9,295	9,295	9,295	9,295	9,295	9,295	9,295	9,295	9,295	9,295	9,295	183,405
6 普通建設事業費	9,568	8,777	8,019	7,470	7,228	7,228	7,228	7,228	7,228	7,228	77,202	7,228	7,228	7,228	7,228	7,228	7,228	7,228	7,228	7,228	7,228	7,228	149,482
7 災害復旧費	0	0	0	0	0	0	0	0	0	0	0	0	0	0	0	0	0	0	0	0	0	0	0
8 失業対策事業費	0	0	0	0	0	0	0	0	0	0	0	0	0	0	0	0	0	0	0	0	0	0	0
9 公債費	6,611	6,696	6,771	6,988	7,242	7,045	6,362	6,144	5,934	6,185	65,978	5,900	6,249	6,650	6,913	7,270	7,721	8,093	8,474	8,772	8,699	140,719	
10 積立金	8	8	8	8	8	8	8	8	8	8	80	8	8	8	8	8	8	8	8	8	8	8	160
11 投資及び出資金	318	318	318	318	318	318	318	318	318	318	3,180	318	318	318	318	318	318	318	318	318	318	318	6,360
12 貸付金	1,134	1,134	1,134	1,134	1,134	1,134	1,134	1,134	1,134	1,134	11,340	1,134	1,134	1,134	1,134	1,134	1,134	1,134	1,134	1,134	1,134	1,134	22,680
13 繰出金	4,465	4,655	4,854	5,062	5,280	5,280	5,280	5,280	5,280	5,280	50,716	5,280	5,280	5,280	5,280	5,280	5,280	5,280	5,280	5,280	5,280	5,280	103,516
14 前年度繰上充用金・予備費	0	0	0	0	0	0	0	0	0	0	0	0	0	0	0	0	0	0	0	0	0	0	0
歳出計	64,440	64,482	64,667	64,611	65,199	64,657	65,049	64,402	64,621	64,364	646,492	64,311	64,508	64,956	65,565	66,098	66,446	66,644	67,202	67,274	66,859	1,306,355	

歳入 - 歳出計	224	760	315	475	1,567	659	784	777	730	197	6,488	755	615	717	1,911	2,099	2,090	2,882	3,091	2,807	2,994	26,449
----------	-----	-----	-----	-----	-------	-----	-----	-----	-----	-----	-------	-----	-----	-----	-------	-------	-------	-------	-------	-------	-------	--------

市町名 合併しない場合(尾西市)

見直し後

(単位: 百万円)

歳入	17年度	18年度	19年度	20年度	21年度	22年度	23年度	24年度	25年度	26年度	10年間計	27年度	28年度	29年度	30年度	31年度	32年度	33年度	34年度	35年度	36年度	20年間計	
1 地方税	6,691	6,601	6,667	6,734	6,599	6,665	6,736	6,602	6,671	6,745	66,711	6,610	6,689	6,770	6,638	6,719	6,798	6,666	6,744	6,827	6,690	133,862	
2 地方譲与税	313	313	313	313	313	313	313	313	313	313	3,130	313	313	313	313	313	313	313	313	313	313	313	6,260
3 利子割交付金	55	55	55	55	55	55	55	55	55	55	550	55	55	55	55	55	55	55	55	55	55	55	1,100
4 配当割交付金	4	4	4	4	4	4	4	4	4	4	40	4	4	4	4	4	4	4	4	4	4	4	80
5 株式等譲渡所得割交付金	1	1	1	1	1	1	1	1	1	1	10	1	1	1	1	1	1	1	1	1	1	1	20
6 地方消費税交付金	509	509	509	509	509	509	509	509	509	509	5,090	509	509	509	509	509	509	509	509	509	509	509	10,180
7 自動車取得税交付金	203	203	203	203	203	203	203	203	203	203	2,030	203	203	203	203	203	203	203	203	203	203	203	4,060
8 地方特例交付金	220	220	220	220	220	220	220	220	220	220	2,200	220	220	220	220	220	220	220	220	220	220	220	4,400
9 地方交付税	2,257	2,111	2,048	1,987	1,927	1,927	1,927	1,927	1,927	1,927	19,965	1,927	1,927	1,927	1,927	1,927	1,927	1,927	1,927	1,927	1,927	1,927	39,235
10 交通安全対策特別交付金	11	11	11	11	11	11	11	11	11	11	110	11	11	11	11	11	11	11	11	11	11	11	220
11 分担金及び負担金	40	40	40	40	40	40	40	40	40	40	400	40	40	40	40	40	40	40	40	40	40	40	800
12 使用料及び手数料	584	584	584	584	584	584	584	584	584	584	5,840	584	584	584	584	584	584	584	584	584	584	584	11,680
13 国庫支出金	978	1,006	1,223	1,035	1,172	1,172	1,172	1,172	1,172	1,172	11,274	1,172	1,172	1,172	1,172	1,172	1,172	1,172	1,172	1,172	1,172	1,172	22,994
14 県支出金	513	512	511	510	510	510	510	510	510	510	5,106	510	510	510	510	510	510	510	510	510	510	510	10,206
15 財産収入	10	10	10	10	10	10	10	10	10	10	100	10	10	10	10	10	10	10	10	10	10	10	200
16 寄付金	1	1	1	1	1	1	1	1	1	1	10	1	1	1	1	1	1	1	1	1	1	1	20
17 繰入金	10	10	10	10	10	10	10	10	10	10	100	10	10	10	10	10	10	10	10	10	10	10	200
18 繰越金	300	300	300	300	300	300	300	300	300	300	3,000	300	300	300	300	300	300	300	300	300	300	300	6,000
19 諸収入	420	420	420	420	420	420	420	420	420	420	4,200	420	420	420	420	420	420	420	420	420	420	420	8,400
20 市債	1,574	1,588	1,789	1,589	1,711	1,711	1,711	1,711	1,711	1,711	16,806	1,711	1,711	1,711	1,711	1,711	1,711	1,711	1,711	1,711	1,711	1,711	33,916
歳入計	14,694	14,499	14,919	14,536	14,600	14,666	14,737	14,603	14,672	14,746	146,672	14,611	14,690	14,771	14,639	14,720	14,799	14,667	14,745	14,828	14,691	293,833	

歳出	17年度	18年度	19年度	20年度	21年度	22年度	23年度	24年度	25年度	26年度	10年間計	27年度	28年度	29年度	30年度	31年度	32年度	33年度	34年度	35年度	36年度	20年間計	
1 人件費	3,181	3,306	3,255	3,300	3,258	3,258	3,255	3,318	3,240	3,329	32,700	3,470	3,229	3,222	3,132	3,291	3,103	3,079	3,115	3,112	3,103	64,556	
2 物件費	2,529	2,554	2,580	2,606	2,632	2,645	2,658	2,671	2,684	2,697	26,256	2,705	2,713	2,721	2,729	2,737	2,742	2,747	2,752	2,758	2,764	53,624	
3 維持補修費	271	274	277	280	283	284	285	286	287	288	2,815	289	290	291	292	293	294	295	296	297	298	5,750	
4 扶助費	1,842	1,855	1,868	1,880	1,894	1,904	1,903	1,903	1,904	1,904	18,857	1,900	1,895	1,891	1,886	1,882	1,873	1,864	1,855	1,846	1,837	37,586	
5 補助費等	837	845	853	862	871	875	879	883	887	891	8,683	891	891	891	891	891	891	891	891	891	891	891	17,593
6 普通建設事業費	2,341	2,298	2,672	2,160	2,365	2,365	2,365	2,365	2,365	2,365	23,661	2,365	2,365	2,365	2,365	2,365	2,365	2,365	2,365	2,365	2,365	2,365	47,311
7 災害復旧費	0	0	0	0	0	0	0	0	0	0	0	0	0	0	0	0	0	0	0	0	0	0	0
8 失業対策事業費	0	0	0	0	0	0	0	0	0	0	0	0	0	0	0	0	0	0	0	0	0	0	0
9 公債費	1,621	1,522	1,555	1,585	1,613	1,652	1,694	1,750	1,671	1,698	16,361	1,613	1,674	1,669	1,682	1,703	1,772	1,860	1,957	2,016	2,001	34,308	
10 積立金	10	10	10	10	10	10	10	10	10	10	100	10	10	10	10	10	10	10	10	10	10	10	200
11 投資及び出資金	64	64	64	64	64	64	64	64	64	64	640	64	64	64	64	64	64	64	64	64	64	64	1,280
12 貸付金	238	238	238	238	238	238	238	238	238	238	2,380	238	238	238	238	238	238	238	238	238	238	238	4,760
13 繰出金	1,848	1,921	2,032	2,077	2,178	2,178	2,178	2,178	2,178	2,178	20,946	2,178	2,178	2,178	2,178	2,178	2,178	2,178	2,178	2,178	2,178	2,178	42,726
14 前年度繰上充用金・予備費	0	0	0	0	0	0	0	0	0	0	0	0	0	0	0	0	0	0	0	0	0	0	0
歳出計	14,782	14,887	15,404	15,062	15,406	15,473	15,529	15,666	15,528	15,662	153,399	15,723	15,547	15,540	15,467	15,652	15,530	15,591	15,721	15,775	15,749	309,694	

歳入 - 歳出計	88	388	485	526	806	807	792	1,063	856	916	6,727	1,112	857	769	828	932	731	924	976	947	1,058	15,861
----------	----	-----	-----	-----	-----	-----	-----	-------	-----	-----	-------	-------	-----	-----	-----	-----	-----	-----	-----	-----	-------	--------



市町名 合併しない場合(尾西市)

見直し前

(単位:百万円)

歳入	17年度	18年度	19年度	20年度	21年度	22年度	23年度	24年度	25年度	26年度	10年間計	27年度	28年度	29年度	30年度	31年度	32年度	33年度	34年度	35年度	36年度	20年間計	
1 地方税	6,603	6,467	6,531	6,599	6,462	6,528	6,598	6,463	6,533	6,605	65,389	6,470	6,548	6,630	6,498	6,579	6,659	6,526	6,606	6,689	6,552	131,146	
2 地方譲与税	213	213	213	213	213	213	213	213	213	213	2,130	213	213	213	213	213	213	213	213	213	213	213	4,260
3 利子割交付金	55	55	55	55	55	55	55	55	55	55	550	55	55	55	55	55	55	55	55	55	55	55	1,100
4 配当割交付金	0	0	0	0	0	0	0	0	0	0	0	0	0	0	0	0	0	0	0	0	0	0	0
5 株式等譲渡所得割交付金	0	0	0	0	0	0	0	0	0	0	0	0	0	0	0	0	0	0	0	0	0	0	0
6 地方消費税交付金	509	509	509	509	509	509	509	509	509	509	5,090	509	509	509	509	509	509	509	509	509	509	509	10,180
7 自動車取得税交付金	203	203	203	203	203	203	203	203	203	203	2,030	203	203	203	203	203	203	203	203	203	203	203	4,060
8 地方特例交付金	220	220	220	220	220	220	220	220	220	220	2,200	220	220	220	220	220	220	220	220	220	220	220	4,400
9 地方交付税	2,379	2,284	2,193	2,105	2,021	2,021	2,021	2,021	2,021	2,021	21,087	2,021	2,021	2,021	2,021	2,021	2,021	2,021	2,021	2,021	2,021	2,021	41,297
10 交通安全対策特別交付金	11	11	11	11	11	11	11	11	11	11	110	11	11	11	11	11	11	11	11	11	11	11	220
11 分担金及び負担金	40	40	40	40	40	40	40	40	40	40	400	40	40	40	40	40	40	40	40	40	40	40	800
12 使用料及び手数料	584	584	584	584	584	584	584	584	584	584	5,840	584	584	584	584	584	584	584	584	584	584	584	11,680
13 国庫支出金	1,005	1,033	1,251	1,064	1,201	1,201	1,201	1,201	1,201	1,201	11,559	1,201	1,201	1,201	1,201	1,201	1,201	1,201	1,201	1,201	1,201	1,201	23,569
14 県支出金	548	548	548	548	548	548	548	548	548	548	5,480	548	548	548	548	548	548	548	548	548	548	548	10,960
15 財産収入	10	10	10	10	10	10	10	10	10	10	100	10	10	10	10	10	10	10	10	10	10	10	200
16 寄付金	1	1	1	1	1	1	1	1	1	1	10	1	1	1	1	1	1	1	1	1	1	1	20
17 繰入金	10	10	10	10	10	10	10	10	10	10	100	10	10	10	10	10	10	10	10	10	10	10	200
18 繰越金	300	300	300	300	300	300	300	300	300	300	3,000	300	300	300	300	300	300	300	300	300	300	300	6,000
19 諸収入	420	420	420	420	420	420	420	420	420	420	4,200	420	420	420	420	420	420	420	420	420	420	420	8,400
20 市債	1,974	2,024	2,262	2,100	2,262	2,262	2,262	2,262	2,262	2,262	21,932	2,262	2,262	2,262	2,262	2,262	2,262	2,262	2,262	2,262	2,262	2,262	44,552
歳入計	15,085	14,932	15,361	14,992	15,070	15,136	15,206	15,071	15,141	15,213	151,207	15,078	15,156	15,238	15,106	15,187	15,267	15,134	15,214	15,297	15,160	303,044	

歳出	17年度	18年度	19年度	20年度	21年度	22年度	23年度	24年度	25年度	26年度	10年間計	27年度	28年度	29年度	30年度	31年度	32年度	33年度	34年度	35年度	36年度	20年間計	
1 人件費	3,181	3,306	3,255	3,300	3,258	3,258	3,255	3,318	3,240	3,329	32,700	3,470	3,229	3,222	3,132	3,291	3,103	3,079	3,115	3,112	3,103	64,556	
2 物件費	2,529	2,554	2,580	2,606	2,632	2,645	2,658	2,671	2,684	2,697	26,256	2,705	2,713	2,721	2,729	2,737	2,742	2,747	2,752	2,758	2,764	53,624	
3 維持補修費	271	274	277	280	283	284	285	286	287	288	2,815	289	290	291	292	293	294	295	296	297	298	5,750	
4 扶助費	1,726	1,740	1,754	1,768	1,783	1,794	1,796	1,798	1,801	1,804	17,764	1,802	1,799	1,797	1,794	1,792	1,785	1,778	1,771	1,764	1,757	35,603	
5 補助費等	837	845	853	862	871	875	879	883	887	891	8,683	891	891	891	891	891	891	891	891	891	891	891	17,593
6 普通建設事業費	2,487	2,440	2,810	2,294	2,495	2,495	2,495	2,495	2,495	2,495	25,001	2,495	2,495	2,495	2,495	2,495	2,495	2,495	2,495	2,495	2,495	2,495	49,951
7 災害復旧費	0	0	0	0	0	0	0	0	0	0	0	0	0	0	0	0	0	0	0	0	0	0	0
8 失業対策事業費	0	0	0	0	0	0	0	0	0	0	0	0	0	0	0	0	0	0	0	0	0	0	0
9 公債費	1,604	1,502	1,533	1,580	1,630	1,692	1,758	1,841	1,792	1,847	16,779	1,794	1,885	2,110	1,958	2,013	2,126	2,244	2,370	2,458	2,478	38,215	
10 積立金	10	10	10	10	10	10	10	10	10	10	100	10	10	10	10	10	10	10	10	10	10	10	200
11 投資及び出資金	64	64	64	64	64	64	64	64	64	64	640	64	64	64	64	64	64	64	64	64	64	64	1,280
12 貸付金	238	238	238	238	238	238	238	238	238	238	2,380	238	238	238	238	238	238	238	238	238	238	238	4,760
13 繰出金	1,848	1,921	2,032	2,077	2,178	2,178	2,178	2,178	2,178	2,178	20,946	2,178	2,178	2,178	2,178	2,178	2,178	2,178	2,178	2,178	2,178	2,178	42,726
14 前年度繰上充用金・予備費	0	0	0	0	0	0	0	0	0	0	0	0	0	0	0	0	0	0	0	0	0	0	0
歳出計	14,795	14,894	15,406	15,079	15,442	15,533	15,616	15,782	15,676	15,841	154,064	15,936	15,792	16,017	15,781	16,002	15,926	16,019	16,180	16,265	16,276	314,258	

歳入 - 歳出計	290	38	45	87	372	397	410	711	535	628	2,857	858	636	779	675	815	659	885	966	968	1,116	11,214
----------	-----	----	----	----	-----	-----	-----	-----	-----	-----	-------	-----	-----	-----	-----	-----	-----	-----	-----	-----	-------	--------

市町名 合併しない場合(木曾川町)  
(単位: 百万円)

見直し後

歳入	17年度	18年度	19年度	20年度	21年度	22年度	23年度	24年度	25年度	26年度	10年間計	27年度	28年度	29年度	30年度	31年度	32年度	33年度	34年度	35年度	36年度	20年間計
1 地方税	3,521	3,455	3,480	3,524	3,462	3,506	3,550	3,488	3,538	3,589	35,113	3,534	3,585	3,638	3,581	3,634	3,686	3,629	3,682	3,736	3,678	71,496
2 地方譲与税	221	221	221	221	221	221	221	221	221	221	2,210	221	221	221	221	221	221	221	221	221	221	4,420
3 利子割交付金	38	38	38	38	38	38	38	38	38	38	380	38	38	38	38	38	38	38	38	38	38	760
4 配当割交付金	1	1	1	1	1	1	1	1	1	1	10	1	1	1	1	1	1	1	1	1	1	20
5 株式等譲渡所得割交付金	1	1	1	1	1	1	1	1	1	1	10	1	1	1	1	1	1	1	1	1	1	20
6 地方消費税交付金	247	247	247	247	247	247	247	247	247	247	2,470	247	247	247	247	247	247	247	247	247	247	4,940
7 自動車取得税交付金	93	93	93	93	93	93	93	93	93	93	930	93	93	93	93	93	93	93	93	93	93	1,860
8 地方特例交付金	116	116	116	116	116	116	116	116	116	116	1,160	116	116	116	116	116	116	116	116	116	116	2,320
9 地方交付税	920	860	835	810	786	786	786	786	786	786	8,141	786	786	786	786	786	786	786	786	786	786	16,001
10 交通安全対策特別交付金	5	5	5	5	5	5	5	5	5	5	50	5	5	5	5	5	5	5	5	5	5	100
11 分担金及び負担金	6	6	6	6	6	6	6	6	6	6	60	6	6	6	6	6	6	6	6	6	6	120
12 使用料及び手数料	181	181	181	181	181	181	181	181	181	181	1,810	181	181	181	181	181	181	181	181	181	181	3,620
13 国庫支出金	461	504	638	471	252	252	252	252	252	252	3,586	252	252	252	252	252	252	252	252	252	252	6,106
14 県支出金	297	296	295	294	293	293	293	293	293	293	2,940	293	293	293	293	293	293	293	293	293	293	5,870
15 財産収入	2	2	2	2	2	2	2	2	2	2	20	2	2	2	2	2	2	2	2	2	2	40
16 寄付金	0	0	0	0	0	0	0	0	0	0	0	0	0	0	0	0	0	0	0	0	0	0
17 繰入金	5	5	5	5	5	5	5	5	5	5	50	5	5	5	5	5	5	5	5	5	5	100
18 繰越金	40	40	40	40	40	40	40	40	40	40	400	40	40	40	40	40	40	40	40	40	40	800
19 諸収入	310	310	310	310	310	310	310	310	310	310	3,100	310	310	310	310	310	310	310	310	310	310	6,200
20 町債	710	928	1,025	897	542	542	542	542	542	542	6,812	542	542	542	542	542	542	542	542	542	542	12,232
歳入計	7,175	7,309	7,539	7,262	6,601	6,645	6,689	6,627	6,677	6,728	69,252	6,673	6,724	6,777	6,720	6,773	6,825	6,768	6,821	6,875	6,817	137,025

歳出	17年度	18年度	19年度	20年度	21年度	22年度	23年度	24年度	25年度	26年度	10年間計	27年度	28年度	29年度	30年度	31年度	32年度	33年度	34年度	35年度	36年度	20年間計
1 人件費	1,596	1,596	1,596	1,596	1,596	1,596	1,596	1,596	1,596	1,596	15,960	1,596	1,596	1,596	1,596	1,596	1,596	1,596	1,596	1,596	1,596	31,920
2 物件費	2,055	2,076	2,097	2,118	2,139	2,150	2,161	2,172	2,183	2,194	21,345	2,201	2,208	2,215	2,222	2,229	2,233	2,237	2,241	2,245	2,249	43,625
3 維持補修費	39	39	39	39	39	39	39	39	39	39	390	39	39	39	39	39	39	39	39	39	39	780
4 扶助費	658	660	662	664	667	681	680	680	679	678	6,709	666	665	664	664	663	642	642	641	640	640	13,236
5 補助費等	847	855	864	873	882	886	890	894	898	902	8,791	902	902	902	902	902	902	902	902	902	902	17,811
6 普通建設事業費	1,174	1,403	1,663	1,321	624	624	624	624	624	624	9,305	624	624	624	624	624	624	624	624	624	624	15,545
7 災害復旧費	0	0	0	0	0	0	0	0	0	0	0	0	0	0	0	0	0	0	0	0	0	0
8 失業対策事業費	0	0	0	0	0	0	0	0	0	0	0	0	0	0	0	0	0	0	0	0	0	0
9 公債費	157	289	343	330	352	382	438	491	526	563	3,871	600	636	660	686	710	725	714	740	756	737	10,835
10 積立金	40	40	40	40	40	40	40	40	40	40	400	40	40	40	40	40	40	40	40	40	40	800
11 投資及び出資金	20	20	20	20	20	20	20	20	20	20	200	20	20	20	20	20	20	20	20	20	20	400
12 貸付金	108	108	108	108	108	108	108	108	108	108	1,080	108	108	108	108	108	108	108	108	108	108	2,160
13 繰出金	827	832	914	942	907	907	907	907	907	907	8,957	907	907	907	907	907	907	907	907	907	907	18,027
14 前年度繰上充用金・予備費	0	0	0	0	0	0	0	0	0	0	0	0	0	0	0	0	0	0	0	0	0	0
歳出計	7,521	7,918	8,346	8,051	7,374	7,433	7,503	7,571	7,620	7,671	77,008	7,703	7,745	7,775	7,808	7,838	7,836	7,829	7,858	7,877	7,862	155,139

歳入 - 歳出計	346	609	807	789	773	788	814	944	943	943	7,756	1,030	1,021	998	1,088	1,065	1,011	1,061	1,037	1,002	1,045	18,114
----------	-----	-----	-----	-----	-----	-----	-----	-----	-----	-----	-------	-------	-------	-----	-------	-------	-------	-------	-------	-------	-------	--------

市町名 合併しない場合(木曾川町)

(単位:百万円)

見直し前

歳入	17年度	18年度	19年度	20年度	21年度	22年度	23年度	24年度	25年度	26年度	10年間計	27年度	28年度	29年度	30年度	31年度	32年度	33年度	34年度	35年度	36年度	20年間計	
1 地方税	3,462	3,383	3,408	3,451	3,389	3,432	3,476	3,414	3,463	3,514	34,392	3,458	3,509	3,562	3,505	3,557	3,610	3,552	3,605	3,659	3,600	70,009	
2 地方譲与税	100	100	100	100	100	100	100	100	100	100	1,000	100	100	100	100	100	100	100	100	100	100	100	2,000
3 利子割交付金	38	38	38	38	38	38	38	38	38	38	380	38	38	38	38	38	38	38	38	38	38	38	760
4 配当割交付金	0	0	0	0	0	0	0	0	0	0	0	0	0	0	0	0	0	0	0	0	0	0	0
5 株式等譲渡所得割交付金	0	0	0	0	0	0	0	0	0	0	0	0	0	0	0	0	0	0	0	0	0	0	0
6 地方消費税交付金	247	247	247	247	247	247	247	247	247	247	2,470	247	247	247	247	247	247	247	247	247	247	247	4,940
7 自動車取得税交付金	93	93	93	93	93	93	93	93	93	93	930	93	93	93	93	93	93	93	93	93	93	93	1,860
8 地方特例交付金	116	116	116	116	116	116	116	116	116	116	1,160	116	116	116	116	116	116	116	116	116	116	116	2,320
9 地方交付税	970	931	894	858	823	823	823	823	823	823	8,591	823	823	823	823	823	823	823	823	823	823	823	16,821
10 交通安全対策特別交付金	5	5	5	5	5	5	5	5	5	5	50	5	5	5	5	5	5	5	5	5	5	5	100
11 分担金及び負担金	6	6	6	6	6	6	6	6	6	6	60	6	6	6	6	6	6	6	6	6	6	6	120
12 使用料及び手数料	181	181	181	181	181	181	181	181	181	181	1,810	181	181	181	181	181	181	181	181	181	181	181	3,620
13 国庫支出金	501	545	680	514	296	296	296	296	296	296	4,016	296	296	296	296	296	296	296	296	296	296	296	6,976
14 県支出金	326	326	326	326	326	326	326	326	326	326	3,260	326	326	326	326	326	326	326	326	326	326	326	6,520
15 財産収入	2	2	2	2	2	2	2	2	2	2	20	2	2	2	2	2	2	2	2	2	2	2	40
16 寄付金	0	0	0	0	0	0	0	0	0	0	0	0	0	0	0	0	0	0	0	0	0	0	0
17 繰入金	5	5	5	5	5	5	5	5	5	5	50	5	5	5	5	5	5	5	5	5	5	5	100
18 繰越金	40	40	40	40	40	40	40	40	40	40	400	40	40	40	40	40	40	40	40	40	40	40	800
19 諸収入	310	310	310	310	310	310	310	310	310	310	3,100	310	310	310	310	310	310	310	310	310	310	310	6,200
20 町債	956	1,196	1,315	1,210	879	879	879	879	879	879	9,951	879	879	879	879	879	879	879	879	879	879	879	18,741
歳入計	7,358	7,524	7,766	7,502	6,856	6,899	6,943	6,881	6,930	6,981	71,640	6,925	6,976	7,029	6,972	7,024	7,077	7,019	7,072	7,126	7,067	141,927	

歳出	17年度	18年度	19年度	20年度	21年度	22年度	23年度	24年度	25年度	26年度	10年間計	27年度	28年度	29年度	30年度	31年度	32年度	33年度	34年度	35年度	36年度	20年間計	
1 人件費	1,596	1,596	1,596	1,596	1,596	1,596	1,596	1,596	1,596	1,596	15,960	1,596	1,596	1,596	1,596	1,596	1,596	1,596	1,596	1,596	1,596	1,596	31,920
2 物件費	2,055	2,076	2,097	2,118	2,139	2,150	2,161	2,172	2,183	2,194	21,345	2,201	2,208	2,215	2,222	2,229	2,233	2,237	2,241	2,245	2,249	43,625	
3 維持補修費	39	39	39	39	39	39	39	39	39	39	390	39	39	39	39	39	39	39	39	39	39	39	780
4 扶助費	601	604	607	609	613	628	628	628	628	628	6,174	616	616	616	616	616	596	596	596	596	596	596	12,234
5 補助費等	847	855	864	873	882	886	890	894	898	902	8,791	902	902	902	902	902	902	902	902	902	902	902	17,811
6 普通建設事業費	1,124	1,453	1,713	1,371	674	674	674	674	674	674	9,705	674	674	674	674	674	674	674	674	674	674	674	16,445
7 災害復旧費	0	0	0	0	0	0	0	0	0	0	0	0	0	0	0	0	0	0	0	0	0	0	0
8 失業対策事業費	0	0	0	0	0	0	0	0	0	0	0	0	0	0	0	0	0	0	0	0	0	0	0
9 公債費	167	298	348	379	418	472	599	680	734	789	4,884	846	901	945	993	1,040	1,083	1,091	1,137	1,171	1,172	15,263	
10 積立金	40	40	40	40	40	40	40	40	40	40	400	40	40	40	40	40	40	40	40	40	40	40	800
11 投資及び出資金	20	20	20	20	20	20	20	20	20	20	200	20	20	20	20	20	20	20	20	20	20	20	400
12 貸付金	108	108	108	108	108	108	108	108	108	108	1,080	108	108	108	108	108	108	108	108	108	108	108	2,160
13 繰出金	827	832	914	942	907	907	907	907	907	907	8,957	907	907	907	907	907	907	907	907	907	907	907	18,027
14 前年度繰上充用金・予備費	0	0	0	0	0	0	0	0	0	0	0	0	0	0	0	0	0	0	0	0	0	0	0
歳出計	7,424	7,921	8,346	8,095	7,436	7,520	7,662	7,758	7,827	7,897	77,886	7,949	8,011	8,062	8,117	8,171	8,198	8,210	8,260	8,298	8,303	159,465	

歳入 - 歳出計	66	397	580	593	580	621	719	877	897	916	6,246	1,024	1,035	1,033	1,145	1,147	1,121	1,191	1,188	1,172	1,236	17,538
----------	----	-----	-----	-----	-----	-----	-----	-----	-----	-----	-------	-------	-------	-------	-------	-------	-------	-------	-------	-------	-------	--------

財政計画

(単位:百万円)

歳入	17年度	18年度	19年度	20年度	21年度	22年度	23年度	24年度	25年度	26年度	10年間計	27年度	28年度	29年度	30年度	31年度	32年度	33年度	34年度	35年度	36年度	20年間計	
1 地方税	42,586	42,131	42,589	43,071	42,356	44,437	44,789	43,974	44,379	44,781	435,093	43,976	44,443	44,919	44,137	44,604	45,087	44,305	44,784	45,273	44,475	44,475	881,096
2 地方譲与税	1,914	1,914	1,914	1,914	1,914	1,914	1,914	1,914	1,914	1,914	19,140	1,914	1,914	1,914	1,914	1,914	1,914	1,914	1,914	1,914	1,914	1,914	38,280
3 利子割交付金	484	484	484	484	484	484	484	484	484	484	4,840	484	484	484	484	484	484	484	484	484	484	484	9,680
4 配当割交付金	95	95	95	95	95	95	95	95	95	95	950	95	95	95	95	95	95	95	95	95	95	95	1,900
5 株式等譲渡所得割交付金	52	52	52	52	52	52	52	52	52	52	520	52	52	52	52	52	52	52	52	52	52	52	1,040
6 地方消費税交付金	3,185	3,185	3,185	3,185	3,185	3,185	3,185	3,185	3,185	3,185	31,850	3,185	3,185	3,185	3,185	3,185	3,185	3,185	3,185	3,185	3,185	3,185	63,700
7 自動車取得税交付金	1,255	1,255	1,255	1,255	1,255	1,255	1,255	1,255	1,255	1,255	12,550	1,255	1,255	1,255	1,255	1,255	1,255	1,255	1,255	1,255	1,255	1,255	25,100
8 地方特例交付金	1,652	1,652	1,652	1,652	1,652	1,652	1,652	1,652	1,652	1,652	16,520	1,652	1,652	1,652	1,652	1,652	1,652	1,652	1,652	1,652	1,652	1,652	33,040
9 地方交付税	9,448	8,742	8,451	8,074	10,376	8,903	9,095	9,267	9,348	9,496	91,200	9,521	9,472	9,395	9,309	9,192	9,133	8,994	8,844	8,810	8,782	8,782	182,652
10 交通安全対策特別交付金	71	71	71	71	71	71	71	71	71	71	710	71	71	71	71	71	71	71	71	71	71	71	1,420
11 分担金及び負担金	668	676	685	693	693	693	693	693	693	693	6,880	693	693	693	693	693	693	693	693	693	693	693	13,810
12 使用料及び手数料	2,854	2,854	2,854	2,854	2,854	2,854	2,854	2,854	2,854	2,854	28,540	2,854	2,854	2,854	2,854	2,854	2,854	2,854	2,854	2,854	2,854	2,854	57,080
13 国庫支出金	7,118	7,465	8,027	7,920	7,097	7,367	7,133	7,007	7,007	7,007	73,148	6,827	6,827	6,827	6,827	6,827	6,827	6,827	6,827	6,827	6,827	6,827	141,418
14 県支出金	3,274	3,392	3,390	3,389	2,355	2,355	2,246	2,235	2,235	2,235	27,106	2,235	2,235	2,235	2,235	2,235	2,235	2,235	2,235	2,235	2,235	2,235	49,456
15 財産収入	61	61	61	61	61	61	61	61	61	61	610	61	61	61	61	61	61	61	61	61	61	61	1,220
16 寄付金	2	2	2	2	2	2	2	2	2	2	20	2	2	2	2	2	2	2	2	2	2	2	40
17 繰入金	63	63	390	607	63	63	63	63	63	63	1,501	63	63	63	63	63	63	63	63	63	63	63	2,131
18 繰越金	1,640	1,640	1,640	1,640	1,640	1,640	1,640	1,640	1,640	1,640	16,400	1,640	1,640	1,640	1,640	1,640	1,640	1,640	1,640	1,640	1,640	1,640	32,800
19 諸収入	2,218	2,218	2,218	2,218	2,218	2,218	2,218	2,218	2,218	2,218	22,180	2,218	2,218	2,218	2,218	2,218	2,218	2,218	2,218	2,218	2,218	2,218	44,360
20 市債	11,783	11,306	12,872	11,298	8,922	10,917	9,151	8,937	8,288	8,145	101,619	7,763	7,763	7,763	7,763	7,763	7,763	7,763	7,763	7,763	7,763	7,763	179,249
歳入計	90,423	89,258	91,887	90,535	87,345	90,218	88,653	87,659	87,496	87,903	891,377	86,561	86,979	87,378	86,510	86,860	87,284	86,363	86,692	87,147	86,321	86,321	1,759,472

歳出	17年度	18年度	19年度	20年度	21年度	22年度	23年度	24年度	25年度	26年度	10年間計	27年度	28年度	29年度	30年度	31年度	32年度	33年度	34年度	35年度	36年度	20年間計	
1 人件費	18,410	18,545	18,472	17,929	18,008	17,329	18,028	17,358	17,425	16,771	178,275	16,851	16,675	16,605	16,741	17,110	16,739	16,552	16,722	16,510	16,232	16,232	345,012
2 物件費	15,037	14,779	14,923	14,972	15,207	15,132	15,204	15,278	15,351	15,425	151,308	15,318	15,362	15,407	15,451	15,496	15,371	15,400	15,428	15,458	15,488	15,488	305,487
3 維持補修費	1,251	1,263	1,276	1,289	1,302	1,308	1,314	1,320	1,326	1,332	12,981	1,336	1,340	1,344	1,348	1,352	1,355	1,358	1,361	1,364	1,367	1,367	26,506
4 扶助費	12,722	12,814	12,992	13,087	13,184	13,326	13,332	13,341	13,354	13,371	131,523	13,423	13,392	13,366	13,341	13,317	13,242	13,195	13,147	13,102	13,059	13,059	264,107
5 補助費等	10,751	10,865	10,986	11,104	11,235	11,312	11,395	11,474	11,552	11,624	112,298	11,624	11,624	11,624	11,624	11,624	11,624	11,624	11,624	11,624	11,624	11,624	228,538
6 普通建設事業費	13,124	11,647	15,349	13,899	9,615	12,891	10,946	10,470	9,852	9,702	117,495	9,102	9,102	9,102	8,996	8,696	8,873	8,465	8,434	8,225	8,022	8,022	204,512
7 災害復旧費	0	0	0	0	0	0	0	0	0	0	0	0	0	0	0	0	0	0	0	0	0	0	0
8 失業対策事業費	0	0	0	0	0	0	0	0	0	0	0	0	0	0	0	0	0	0	0	0	0	0	0
9 公債費	8,475	8,473	8,749	8,988	9,373	9,499	9,013	8,997	8,702	9,067	89,336	8,689	9,082	9,417	9,588	9,844	10,192	10,348	10,554	10,786	10,501	10,501	188,337
10 積立金	2,058	2,058	58	58	58	58	58	58	571	1,248	6,283	855	1,039	1,150	58	58	525	58	59	715	665	665	11,465
11 投資及び出資金	531	547	548	654	624	624	624	624	624	624	6,024	624	624	624	624	624	624	624	624	624	624	624	12,264
12 貸付金	1,480	1,480	1,480	1,480	1,480	1,480	1,480	1,480	1,480	1,480	14,800	1,480	1,480	1,480	1,480	1,480	1,480	1,480	1,480	1,480	1,480	1,480	29,600
13 繰出金	6,584	6,787	7,054	7,075	7,259	7,259	7,259	7,259	7,259	7,259	71,054	7,259	7,259	7,259	7,259	7,259	7,259	7,259	7,259	7,259	7,259	7,259	143,644
14 前年度繰上充用金・予備費	0	0	0	0	0	0	0	0	0	0	0	0	0	0	0	0	0	0	0	0	0	0	0
歳出計	90,423	89,258	91,887	90,535	87,345	90,218	88,653	87,659	87,496	87,903	891,377	86,561	86,979	87,378	86,510	86,860	87,284	86,363	86,692	87,147	86,321	86,321	1,759,472

# 収支調整

(単位:百万円)

歳入	17年度	18年度	19年度	20年度	21年度	22年度	23年度	24年度	25年度	26年度	10年間計	27年度	28年度	29年度	30年度	31年度	32年度	33年度	34年度	35年度	36年度	20年間計	
1 地方税	42,586	42,131	42,589	43,071	42,356	44,437	44,789	43,974	44,379	44,781	435,093	43,976	44,443	44,919	44,137	44,604	45,087	44,305	44,784	45,273	44,475	881,096	
2 地方譲与税	1,914	1,914	1,914	1,914	1,914	1,914	1,914	1,914	1,914	1,914	19,140	1,914	1,914	1,914	1,914	1,914	1,914	1,914	1,914	1,914	1,914	1,914	38,280
3 利子割交付金	484	484	484	484	484	484	484	484	484	484	4,840	484	484	484	484	484	484	484	484	484	484	484	9,680
4 配当割交付金	95	95	95	95	95	95	95	95	95	95	950	95	95	95	95	95	95	95	95	95	95	95	1,900
5 株式等譲渡所得割交付金	52	52	52	52	52	52	52	52	52	52	520	52	52	52	52	52	52	52	52	52	52	52	1,040
6 地方消費税交付金	3,185	3,185	3,185	3,185	3,185	3,185	3,185	3,185	3,185	3,185	31,850	3,185	3,185	3,185	3,185	3,185	3,185	3,185	3,185	3,185	3,185	3,185	63,700
7 自動車取得税交付金	1,255	1,255	1,255	1,255	1,255	1,255	1,255	1,255	1,255	1,255	12,550	1,255	1,255	1,255	1,255	1,255	1,255	1,255	1,255	1,255	1,255	1,255	25,100
8 地方特例交付金	1,652	1,652	1,652	1,652	1,652	1,652	1,652	1,652	1,652	1,652	16,520	1,652	1,652	1,652	1,652	1,652	1,652	1,652	1,652	1,652	1,652	1,652	33,040
9 地方交付税	9,448	8,742	8,451	8,074	10,376	8,903	9,095	9,267	9,348	9,496	91,200	9,521	9,472	9,395	9,309	9,192	9,133	8,994	8,844	8,810	8,782	182,652	
10 交通安全対策特別交付金	71	71	71	71	71	71	71	71	71	71	710	71	71	71	71	71	71	71	71	71	71	71	1,420
11 分担金及び負担金	668	676	685	693	693	693	693	693	693	693	6,880	693	693	693	693	693	693	693	693	693	693	693	13,810
12 使用料及び手数料	2,854	2,854	2,854	2,854	2,854	2,854	2,854	2,854	2,854	2,854	28,540	2,854	2,854	2,854	2,854	2,854	2,854	2,854	2,854	2,854	2,854	2,854	57,080
13 国庫支出金	7,118	7,465	8,027	7,920	7,097	7,367	7,133	7,007	7,007	7,007	73,148	6,827	6,827	6,827	6,827	6,827	6,827	6,827	6,827	6,827	6,827	6,827	141,418
14 県支出金	3,274	3,392	3,390	3,389	2,355	2,355	2,246	2,235	2,235	2,235	27,106	2,235	2,235	2,235	2,235	2,235	2,235	2,235	2,235	2,235	2,235	2,235	49,456
15 財産収入	61	61	61	61	61	61	61	61	61	61	610	61	61	61	61	61	61	61	61	61	61	61	1,220
16 寄付金	2	2	2	2	2	2	2	2	2	2	20	2	2	2	2	2	2	2	2	2	2	2	40
17 繰入金	63	63	390	607	63	63	63	63	63	63	1,501	63	63	63	63	63	63	63	63	63	63	63	2,131
18 繰越金	1,640	1,640	1,640	1,640	1,640	1,640	1,640	1,640	1,640	1,640	16,400	1,640	1,640	1,640	1,640	1,640	1,640	1,640	1,640	1,640	1,640	1,640	32,800
19 諸収入	2,218	2,218	2,218	2,218	2,218	2,218	2,218	2,218	2,218	2,218	22,180	2,218	2,218	2,218	2,218	2,218	2,218	2,218	2,218	2,218	2,218	2,218	44,360
20 市債	11,783	11,306	12,872	11,298	8,922	10,917	9,151	8,937	8,288	8,145	101,619	7,763	7,763	7,763	7,763	7,763	7,763	7,763	7,763	7,763	7,763	7,763	179,249
歳入計	90,423	89,258	91,887	90,535	87,345	90,218	88,653	87,659	87,496	87,903	891,377	86,561	86,979	87,378	86,510	86,860	87,284	86,363	86,692	87,147	86,321	1,759,472	

歳出	17年度	18年度	19年度	20年度	21年度	22年度	23年度	24年度	25年度	26年度	10年間計	27年度	28年度	29年度	30年度	31年度	32年度	33年度	34年度	35年度	36年度	20年間計	
1 人件費	18,410	18,545	18,472	17,929	18,008	17,329	18,028	17,358	17,425	16,771	178,275	16,851	16,675	16,605	16,741	17,110	16,739	16,552	16,722	16,510	16,232	345,012	
2 物件費	15,037	14,779	14,923	14,972	15,207	15,132	15,204	15,278	15,351	15,425	151,308	15,318	15,362	15,407	15,451	15,496	15,371	15,400	15,428	15,458	15,488	305,487	
3 維持補修費	1,251	1,263	1,276	1,289	1,302	1,308	1,314	1,320	1,326	1,332	12,981	1,336	1,340	1,344	1,348	1,352	1,355	1,358	1,361	1,364	1,367	26,506	
4 扶助費	12,722	12,814	12,992	13,087	13,184	13,326	13,332	13,341	13,354	13,371	131,523	13,423	13,392	13,366	13,341	13,317	13,242	13,195	13,147	13,102	13,059	264,107	
5 補助費等	10,751	10,865	10,986	11,104	11,235	11,312	11,395	11,474	11,552	11,624	112,298	11,624	11,624	11,624	11,624	11,624	11,624	11,624	11,624	11,624	11,624	11,624	228,538
6 普通建設事業費	13,124	11,647	15,349	13,899	9,615	12,891	10,946	10,470	9,852	9,702	117,495	9,102	9,102	9,102	8,996	8,696	8,873	8,465	8,434	8,225	8,022	204,512	
(推計額)	14,043	13,313	16,342	15,251	10,726	13,420	11,045	10,633	9,852	9,702	124,327	9,102	9,102	9,102	9,102	9,102	8,873	8,650	8,434	8,225	8,022	212,041	
(収支調整額)	919	1,666	993	1,352	1,111	529	99	163	0	0	6,832	0	0	0	106	406	0	185	0	0	0	7,529	
7 災害復旧費	0	0	0	0	0	0	0	0	0	0	0	0	0	0	0	0	0	0	0	0	0	0	0
8 失業対策事業費	0	0	0	0	0	0	0	0	0	0	0	0	0	0	0	0	0	0	0	0	0	0	0
9 公債費	8,475	8,473	8,749	8,988	9,373	9,499	9,013	8,997	8,702	9,067	89,336	8,689	9,082	9,417	9,588	9,844	10,192	10,348	10,554	10,786	10,501	188,337	
10 積立金	2,058	2,058	58	58	58	58	58	58	571	1,248	6,283	855	1,039	1,150	58	58	525	58	59	715	665	11,465	
(推計額)	2,058	2,058	58	58	58	58	58	58	58	58	4,580	58	58	58	58	58	58	58	58	58	58	58	5,160
(収支調整額)	0	0	0	0	0	0	0	0	513	1,190	1,703	797	981	1,092	0	0	467	0	1	657	607	6,305	
11 投資及び出資金	531	547	548	654	624	624	624	624	624	624	6,024	624	624	624	624	624	624	624	624	624	624	624	12,264
12 貸付金	1,480	1,480	1,480	1,480	1,480	1,480	1,480	1,480	1,480	1,480	14,800	1,480	1,480	1,480	1,480	1,480	1,480	1,480	1,480	1,480	1,480	1,480	29,600
13 繰出金	6,584	6,787	7,054	7,075	7,259	7,259	7,259	7,259	7,259	7,259	71,054	7,259	7,259	7,259	7,259	7,259	7,259	7,259	7,259	7,259	7,259	7,259	143,644
14 前年度繰上充用金・予備費	0	0	0	0	0	0	0	0	0	0	0	0	0	0	0	0	0	0	0	0	0	0	0
歳出計	90,423	89,258	91,887	90,535	87,345	90,218	88,653	87,659	87,496	87,903	891,377	86,561	86,979	87,378	86,510	86,860	87,284	86,363	86,692	87,147	86,321	1,759,472	

歳入 - 歳出計	0	0	0	0	0	0	0	0	0	0	0	0	0	0	0	0	0	0	0	0	0	0	0
----------	---	---	---	---	---	---	---	---	---	---	---	---	---	---	---	---	---	---	---	---	---	---	---

調整前 歳入 - 歳出計	919	1,666	993	1,352	1,111	529	99	163	513	1,190	5,129	797	981	1,092	106	406	467	185	1	657	607	1,224
累計	919	2,585	3,578	4,930	6,041	6,570	6,669	6,832	6,319	5,129		4,332	3,351	2,259	2,365	2,771	2,304	2,489	2,488	1,831	1,224	

# 合併関連事業等について

事業名	事業予定位置	事業費 (百万円)	事業予定期間									
			H17	H18	H19	H20	H21	H22	H23	H24	H25	H26
学校施設改修（耐震）事業	全域	4,500										
文化会館建設事業	木曽川	2,910										
木曽川河川敷公園整備事業	尾西	1,372										
防災関係機関連携（防災無線）強化事業	全域	540										
幹線道路網整備事業（福塚（今伊勢・北方）線等）	一宮・木曽川	1,480										
総合体育館建設事業	一宮	8,000										
河川等水位監視システム整備事業	尾西・木曽川	103										
粗大ゴミ処理施設建設事業	一宮	3,627										
親水的な水・ツ・レクリエーション施設建設事業	木曽川	1,000										
斎場整備事業	一宮	947										
最終処分場整備事業	一宮	727										
消防署改修（耐震）事業	一宮	103										
計		25,309										

地域振興基金（仮称）	全域	4,000										
------------	----	-------	--	--	--	--	--	--	--	--	--	--